DEGRADAÇAO E VASSALAGEM DOS BRASILEIROS!

"As Ditaduras de Classe ou de Facção, as Ideologias Que se Servem da Violencia, Redundam na Servidão da Personalidade Humana e, si Algum Dia se Impuzerem no Brasil, Seria a Degradação e a Vassalagem dos Brasileiros. Depois Dessa Morte Civica, a Decomposição Moral e o Fim." — Palavras do Ministro da Justiça aos Estudantes Paulistas

16 PAGINAS

Diario Carioca

200 RÉIS

Director-Presidente HORACIO DE CARVALHO JUNIOR — Fundador: J. E. DE MACEDO SOARES — Director-Thesoureiro J. B. MARTINS GUIMARAES

Anno X — Numero 2.814 — Rio de Janeiro, Sexta-feira, 13 de Agosto de 1937 — Praça Tiradentes n.° 77

Força do Exercito Atacada a Tiros Pelos Integralistas!

Incidente Gravissimo em Rio Bonito no Estado de Santa Catharina

A Tropa Federal Hostilizada Pelos Camisas-Verdes --- Como os Adeptos do Sigma Pensaram Iniciar a "Revolução" Naquelle Estado Sulino --- Aggressões a Officiaes e Ataques ao Regime --- Providencias do Commandante da 5.ª R. M. --- Tumulto Num Comicio Integralista no Ceará

General Gaspar Dutra

FLORIANOPOLIS — (Do correspondente) — Com a série de boatos provenientes do Rio, segundo os quaes estariamos ás vesperas de um "golpe" integralista, os adeptos da doutrina fascista neste Estado, numerosos por se recrutarem entre os colonos nazistas de Blumenau, Joinville, Brusque e outras cidades do interior, habitadas em grande parte por immigrantes, voltaram a provocar desordens, atacando a mão armada os elementos politicos democratas e, mesmo, a força federal aquartelada em Santa Catharina!

Ainda ante-hontem, verificou-se na região de Rio Bonito um innominavel attentado contra soldados do Exercito que, em serviço de construcção da rodovia Tres Barras-Rio Bonito, passavam de caminhão, despreoccupadamente, pela mesma estrada.

O acontecimento, prende-se á noticiada insurreição que os fascistas-verdes pretendiam levar a termo na madrugada do dia 10. A covarde emboscada de que foram victimas as praças do 1.º Batalhão de Sapadores parece ter sido o inicio da "revolução" verde neste Estado, felizmente repellida pelo bom senso da população e a disciplina da tropa.

Desde muito reina accentuada divergencia entre o Exercito e os integralistas de Santa Catharina, que não escondem — como os seus adeptos do norte do paiz — a estreita ligação entre os "principios" do sr. Plinio Salgado e a infiltração estrangeira no Brasil. No inicio de suas actividades os nucleos de camisas-verdes conseguiram obter a adhesão de varios officiaes e soldados da guarnição federal. Todavia, bem depressa esses elementos de incontestavel responsabilidade de em que se escoravam os aventureiros hitleristas, resolveram abandonar o sigma, provocando com tal gesto uma campanha de calumnias dirigida pelos chefes-verdes, em sua quasi totalidade estrangeiros.

Governador Nereu Ramos

As providencias das autoridades civis e militares

A tensão de animos, a repulsa da população brasileira e, principalmente, a multiplicação audaciosa dos ataques ao governo e ás classes militares, levaram o governador Nereu Ramos a tomar energicas providencias no sentido de nacionalizar os fócos de agitação mantidos pelos integralistas. Entretanto, as medidas do Executivo estadual foram impot[illegible]es, dado que a maioria do[illegible] habitantes das cidades e [illegible]llas onde o integralismo [illegible] aclimatou são colonos e[illegible]ngeiros ou seus descende[illegible] e ali o idioma nacional [illegible]rece em segundo [illegible], conforme a imprensa [illegible] todo o Brasil tem com[illegible] annos.

E, assim, repetem-se os incidentes, como os que se registaram em Brusque e em Blumenau (onde um estrangeiro, dono do Palace Hotel e agente directo das associações de propaganda officiaes germanicas tentou aggredir o coronel Lobos, por combater o integralismo).

Nesta ultima cidade, quando se verificava uma passeata integralista, os adeptos do sigma desfilaram ao som de um hymno patriotico estrangeiro e esbordoaram varios populares que lançaram um protesto corajoso ante o incrivel acontecimento.

Agora, com esse ataque ao caminhão do 1.º Batalhão de Sapadores, o sr. Nereu Ramos e as autoridades militares da 5.ª Região resolveram agir energicamente, evitando, de vez, a repetição de tão vergonhosos incidentes.

Para isso, o secretario da Segurança, dr. Claribalti, avisado por telegramma da gravidade da situação, determinou a captura de alguns chefes integralistas, notadamente o estrangeiro Richard R. Rautoum, do nucleo de Rio Bonito, accusados todos de provocarem motins e ameaçarem o regi-

(Conclue na 16.ª pagina).

Em Vias de Solução o Caso das Armas Entregues ao Rio Grande

RESPOSTA DO MINISTRO DA GUERRA AO GENERAL FLORES DA CUNHA

PORTO ALEGRE, 12 — (DIARIO CARIOCA) — Rio — Foi publicado o seguinte telegramma recebido pelo governador do Estado, do ministro da Guerra:

"O general Flores da Cunha recebeu, hontem, o seguinte telegramma do ministro da Guerra: — "Recebi o telegramma de vossencia, datado de hontem. Abstenho-me de commentar o telegramma, nos topicos em que me são attribuidos propositos e intenções que não se coordenam com o meu caracter de soldado, incapaz de esposar qualquer acção ou intenção que possa attingir a briosa feição tradicional do Rio Grande do Sul. Aceito a vinda do coronel Canabarro Cunha, com os documentos que vossencia lhe fornecer para serem confrontados com os que aqui possuimos. Com prazer receberei a preciosa collaboração do ministro general Andrade Neves. Em vista do que ficar apurado, estará o Ministerio da Guerra habilitado a decidir este assumpto, que se procura desviar da unica rota que interessa o Exercito. Espero que, com taes exposições, se chegará á solução final, que todos devemos almejar. Saudações cordiaes".

A PEDIDOS

O Chefe de Policia e o Integralismo

"FOMOS TÃO BEM COMPREHENDIDOS POR AQUELLA SABIA E ENERGICA AUTORIDADE"

O sr. Filinto Muller, chefe de policia e o sr. Plinio Salgado, chefe Nacional do Integralismo

"Mas nós, integralistas, que em nossos designios fomos tão bem comprehendidos por aquella sabia e energica autoridade; nós, que, em nossa campanha, jámais lhe criamos o menor embaraço; nós, que apezar de seus adversarios politicos, tanta vez lhe demos nosso apoio quando perigaram a tranquillidade dos lares, a segurança da Republica e os destinos do Brasil — nós reconhecemos e proclamamos a efficiencia, o idealismo e a bravura pessoal do capitão Filinto Muller e, sobrepondo os supremos interesses da Patria ás livergencias ideologicas que nos separam, que-

(Conclue na 16.ª pagina).

Intensifica-se a Propaganda da Candidatura José Americo em Todo o Paiz

Installou-se hontem na Camara o Conselho que dirigirá a campanha politica e eleitoral nesta capital e nos Estados --- Eleita a directoria --- O ministro José Americo pronunciará importante discurso no Theatro João Caetano antes de partir para a Bahia

DECLARAÇÕES DO MINISTRO MACEDO SOARES A' "FOLHA DA MANHÃ" DE SÃO PAULO

Na vespera da sua partida para a Bahia, a 22 do corrente, o ministro José Americo fará no "Theatro João Caetano" importante discurso politico, abordando novos aspectos de seu programma de governo.

Installou-se hontem á tarde, na Camara, o Conselho Nacional de Propaganda da Candidatura José Americo.

O sr. Rego Barros foi hontem escolhido para representar as opposições independentes no Comité.

Na reunião de hontem procedeu-se á eleição da directoria do Conselho, que ficou assim constituida: presidente — deputado Baptista Lusardo; vice-presidente, Conde Pereira Carneiro; secretario geral, deputado Negrão de Lima.

Foram ainda assentadas as directrizes de acção, sendo ao mesmo tempo tomadas varias deliberações pelo Comité, devendo intensificar-se nos proximos dias, em todo o paiz, a propaganda da candidatura José Americo.

O ministro José Carlos de Macedo Soares deixará São Paulo no proximo domingo á noite, devendo chegar ao Rio na manhã de segunda-feira.

(Continua na 3.ª pagina).

GIVEL

O "cliché" focaliza a cerimonia de hontem na Fortaleza de Santa Cruz. Em cima: — O presidente da Republica passando em revista a guarnição

As Commemorações do Centenario do Nascimento do General Antonio Tiburcio na Fortaleza de Santa-Cruz

Compareceram o presidente da Republica, os ministros da Guerra e da Marinha e numerosas autoridades civis e militares

Transcorreram com o maior brilhantismo as solennidades levadas a effeito hontem, pelo Districto de Artilharia de Costa, na Fortaleza de Santa Cruz, em commemoração ao centenario do nascimento do general Antonio Tiburcio Ferreira de Souza que, na historia militar do nosso paiz, está collocado em grande relevo, pois foi uma das figuras mais brilhantes do exercito imperial, contemporaneo de Caxias e Osorio.

neo de Caxias e Osorio. O presidente da Republica acompanhado do chefe da casa militar da presidencia, os ministros da Marinha e da Guerra e a respectiva officialidade dos gabinetes, o ministro almirante Guany de Alencastro, do Supremo Tribunal Militar, numerosas outras autoridades civis e militares, especialmente convidadas, chegaram áquella Fortaleza precisamente ás 10 horas, sendo todos recebidos pelo general Pompeu Cavalcanti, inspector da artilharia da costa, presentes os officiaes seus auxiliares. Depois dos cumprimentos, dirigiram-se todos para o salão nobre do Forte, onde foi inaugurado o retrato do homenageado, falando nessa occasião, o major Affonso de Carvalho, que foi muito applaudido. Em seguida, o auditor Mario Tiburcio Gomes Carneiro, representante da familia, agradeceu as palavras e as homenagens prestadas á memoria do general Tiburcio.

As autoridades visitaram ainda o Forte Velho, sendo, nessa occasião feita uma demonstração, de instrucção por uma das baterias, escolhida á sorte, no momento. Esse exercicio causou excellente impressão devido a precisão com que foi executado.

Terminada a cerimonia, no Casino da Fortaleza foi servido aos presentes um lauto almoço, findo o qual as autoridades se retiraram para esta capital.

A Marinha de Guerra, alem de outras homenagens, mandou postar nas proximidades da Fortaleza, um navio de guerra, o qual deu as salvas regulamentares por occasião da inauguração do retrato do general Tiburcio.

A cobrança do imposto predial

UMA COMMUNICAÇÃO DA LIGA DO COMMERCIO AOS SEUS ASSOCIADOS

A Liga do Commercio leva ao conhecimento dos interessados que em sessão de 6 do corrente, o Conselho Geral do Districto Federal deu parecer favoravel ao decreto organizado pela Secretaria Geral de Finanças, suspendendo, provisoriamente, a execução do decreto n. 5.938, de abril do corrente anno, que alterou fundamentalmente o processo de lançamento para a cobrança do imposto predial, revigorando, portanto, com ligeiras alterações, os anteriores dispositivos e mantendo o quadro de lançadores, que serão de immediata confiança da autoridade.

A ARTE DE EMBELLEZAR

LEITE DE BENJOIM

PREPARADO MARAVILHOSO PARA AMACIAR, ASSETINAR E AFORMOSEAR A PELLE

O Leite de Benjoim Tonifica e rejuvenesce a cutis, fixando o pó de arroz, extingue as imperfeições da pelle, como sejam: pannos, manchas do rosto, sardas, espinhas, cravos, rugas, queimaduras do sol

O Leite de Benjoim é preparado com o Benjoim do Siam e finamente perfumado e indicado pelas summidades medicas mundiaes

A' VENDA EM TODAS AS PERFUMARIAS, PHARMACIAS, DROGARIAS, EM TODOS OS ESTADOS DO BRASIL E NAS

Perfumarias KANITZ

Matriz — Rua Rep. do Perú 94 a 98
Filial — Rua 7 de Setembro, 127 e 129

Ausenta-se do Rio o sr. José Americo

O CANDIDATO NACIONAL VAE ESCREVER, NUMA FAZENDA PROXIMA, SUA PLATAFORMA DE GOVERNO

O sr. José Americo de Almeida deixará, hoje, esta capital, seguindo para uma fazenda proxima, onde iniciará a redacção de sua plataforma de governo.

E' provavel que o candidato nacional regresse ao Rio no inicio da semana vindoura.

PINTURA

ENCERRA-SE AMANHÃ A EXPOSIÇÃO TERUZ

O pintor Orlando Teruz

Encerra-se amanhã, na "Nova Galeria de Arte", á rua Buenos Aires 79, a exposição de pintura de Orlando Teruz, uma das mais vigorosas expressões da pintura moderna do Brasil.

Teruz exporá nos proximos mezes em São Paulo, devendo partir no fim do anno para a Europa, no goso do premio de viagem conquistado brilhantemente na Escola Nacional de Bellas Artes.

Sua actual exposição alcançou notavel exito artistico, sendo vendidos varios trabalhos, já retirados da galeria.

Os quadros expostos abrangem todos os generos, desde o retrato, a paisagem, o nu', as composições de assumptos typicos brasileiros, ás naturezas-mortas.

Não precisamos mais dizer que Teruz é um grande artista, não somente pela solidez de sua technica como pela belleza de sua pintura. Sobretudo os quadros de flores e suas paisagens brasileiras são notaveis de colorido e de "materia".

Os nossos amadores não devem perder essa excellente opportunidade. A exposição deste grande pintor honra a cultura artistica do Brasil.

A MULHER ESTÁ SALVA COM A FLUXO-SEDATINA

(O REGULADOR VIEIRA)

A mulher não sofrerá dores

ALIVIA AS COLICAS UTERINAS EM 2 HORAS

Emprega-se com vantagem para combater as Flores Brancas, Colicas Uterinas, Menstruaes e após o parto, hemorragias e dores nos ovarios.

E' poderoso calmante e Regulador por excellencia.

FLUXO SEDATINA pela sua comprovada eficacia é receitada por mais de 10.000 medicos.

FLUXO SEDATINA encontra-se em toda parte

Chegou o general Coelho Netto

O general Coelho Netto, devido o máo tempo, só hontem, pela manhã, chegou a esta capital, da viagem de inspecção que empreendeu ao Rio Grande do Sul. O illustre chefe militar foi recebido pelos seus numerosos auxiliares, dirigindo-se immediatamente para a Directoria de Aviação, onde reassumiu o seu alto cargo, sendo dispensado o coronel Newton Braga, que estava respondendo pelo expediente.

A' tarde, o general Coelho Netto apresentou-se ao ministro da Guerra.

Adiado o julgamento do capitão Gumercindo Toledo

Estava marcado para hontem, ás 13 horas, o julgamento do capitão de administração Gumercindo Martins Toledo, accusado do vultoso desfalque nos cofres da Fabrica de Cartuchos de Faria, na quantia de cerca de dois mil contos de réis. Entretanto, depois de abertos os trabalhos, sob a presidencia do general Pantaleão Pessôa, verificou-se a falta do advogado de defesa, sr. Waldemar Medrado Dias, razão pela qual foi esse sensacional julgamento transferido "sine-die".

FIQUE RICO

LOTERIA FEDERAL

A UNICA

AMANHÃ

1º premio

500 CONTOS

873:600$000 em premios

O Sr. Bernardo Bello Critica na Assembléa Fluminense a Attitude "Neutra" do Governador Protegenes

Veemente Appello em Defesa do Regime Ameaçado Pelos Extremismos

Sr. presidente, acabamos de ouvir, com a attenção que muito nos merece, o illustre representante do funccionalismo nessa casa, na leitura de editorial do "Correio da Manhã" e os commentarios que em torno do mesmo, pelo brilhante collega foram feitos.

Advertencia que devemos pesar, nesta hora de graves responsabilidades, é a formulada nesse communicado, cabendo a nós, verdadeiros democratas, legitimos, sinceros partidarios da democracia, velar para que em nosso meio não se infiltrem os extremistas, afim de, sob a bandeira da democracia, destruirem o regime que, em bem do Brasil, devemos defender com as nossas melhores energias.

E' verdade, sr. presidente, que isso pode ser uma visão á distancia do transviado compatricio, que hoje representa o communismo brasileiro na Russia dos Soviets...

O sr. Capitulino Santos Junior — A observação de v. ex. nesse ponto tem todo o cabimento.

O sr. Miranda Moura — Parece que elle nesse momento se encontra preso em Moscou, ameaçado de fusilamento...

O sr. Bernardo Bello — ... porque não acreditamos que muitos daquelles que são tidos hoje como communistas, diversos, aliás, absolvidos pela justiça especial, criada exactamente para julgar os processos que tiveram por origem o movimento de novembro de 1935, não acreditamos que muitos desses homens, já declarados isentos de culpa pelos tribunaes competentes, sejam realmente adeptos do communismo.

Sr. presidente: homens de ideal preoccupados em conseguir uma transformação social, que reajuste a vida economica dos brasileiros, vemos, entretanto, que muitos desses são apontados como communistas pelo extremismo da direita. Muitos desses homens se declaram, e o tem provado pela sua vida, que são verdadeiros christãos; e, a admittir-se que o credo communista, que conheço mal, prescreva aquelles principios que constituem a propria base do christianismo — o respeito a Deus, á Patria e á Familia, pelo que podemos observar no procedimento desses homens, alguns eminentes na sciencia, nas artes, nas industrias, em todas as manifestações da actividade humana, e que obedecem rigorosamente a esses mandamentos da sociedade christã, não podemos tel-os como adeptos do communismo.

O sr. Lacerda Nogueira — De facto, esses não podem ser partidarios do communismo, doutrina que se caracteriza desde logo pela negação de Deus e do espirito, doutrina puramente materialista.

O sr. Bernardo Bello — Mas, sr. presidente, pela paixão, muito nobre, sem duvida, de que são portadores os adeptos do Sigma, são esses homens, em os quaes não vemos nenhuma caracteristica de communistas, apontados como taes.

E vejamos o que se vem passando na Hespanha.

Na Hespanha, sr. presidente, onde as idéas oppostas de um e de outro extremismo dividiram aquelle heroico povo, vemos que nas frentes populares, organizadas em defesa da democracia, se penetraram elementos communistas e anarchistas, tambem é exacto que, pelo amor á liberdade, em prol do bem maior de que se pode o homem orgulhar, na luta travada contra o nacionalismo fascista se encontram até leaderes catholicos.

O sr. Lacerda Nogueira — Desviados da doutrina da egreja.

O sr. Bernardo Bello — E por que se poude verificar isso? Sem duvida e tão somente porque esse amor á liberdade empolga os homens e determina, então, as mais extravagantes allianças. E' por isso mesmo que nós, partidarios da liberal democracia, nos ufanamos do regime a que servimos e defendemos; é porque dentro delle todas as aspirações se podem realizar, todos os credos religiosos se podem conformar, todas as aspirações de classe se podem fazer victoriosas. A felicidade do homem, dentro dos principios do nosso regime, está assegurada, e não sei se em outro assim estará, pois que desgraçado do homem que para viver sua vida material, com apparencia de conforto e bem estar, precise sacrificar o maior dom divino, que é a liberdade, o livre arbitrio. O certo é que, sr. presidente, nós, democratas, precisamos, com clareza, definir attitudes...

O sr. Lacerda Nogueira — Muito bem.

O sr. Bernardo Bello — ... para não permittir que o regime se desmoralize e desappareça, seja pela infiltração dos communistas no nosso meio, seja pelo descredito apontado pelos integralistas em face da nossa desorganização. E' preciso, sr. presidente, que em todos os actos da vida publica os homens que detenham, por minima que seja, parcella de responsabilidade, tenham a franqueza de externar o seu pensamento, sem o que jamais poderão ser orientadores da opinião.

O sr. Capitulino Santos Junior — Muito bem.

O sr. Bernardo Bello — Confesso que neste passo os que atacam o regime liberal democratico até um certo ponto têm razão.

Que vemos nós, sr. presidente — para circumscrever o nosso exame a um menor campo de observação, mais facil — dentro do Estado do Rio, dentro desta propria Assembléa?

E' que se esconde o verdadeiro pensamento politico, o verdadeiro sentido de acção partidaria, num constante despistamento...

O sr. Capitulino Santos Junior — Já muito desmoralizado.

O sr. Bernardo Bello — ... que gera a confusão no espirito dos fluminenses, os quaes até esta hora ainda não se puderam aperceber da preferencia que alguns dos mais eminentes politicos com as maiores tradições de responsabilidade na vida publica do Estado têm effectivamente aos candidatos á successão presidencial.

O sr. Mario Guimarães — V. ex. deve ajustar as carapuças ás respectivas cabeças.

O sr. Bernardo Bello — Estou talhando as vestes de alguns politicos fluminenses, e v. ex. sabe que jamais me preoccupei em ajustar a cada um a roupa propria.

O "Correio da Manhã", senhor presidente, esse mesmo autorizado orgão ha pouco referido e lido desta tribuna, na mesma edição de hoje traz uma nota sobre a organização de um novo partido fluminense. O titulo dessa noticia diz que esse novo partido será para apoiar o sr. José Americo.

O sr. Capitulino Santos Junior — Aliás, o brilhante orgão fluminense, "O Estado", publica egual noticia.

O sr. Bernardo Bello — Tal nota declara que houve hontem na Bibliotheca da Assembléa uma reunião politica...

O sr. Lacerda Nogueira — Bibliotheca, ou sarcophago?

O sr. Bernardo Bello — ... para a organização de um partido e na qual tomaram parte alguns dos nossos eminentes collegas, e, por seus representantes, dois brilhantes mandatarios dos fluminenses na Camara Federal — os srs. Raul Fernandes e Fabio Sodré.

O sr. Mario Guimarães — Nesse ponto, a noticia não está de accôrdo com outras publicadas em alguns jornaes.

O sr. Capitulino Santos Junior — O nobre deputado, senhor Mario Guimarães, que esteve presente á reunião, bem poderá informar qual das noticias é a verdadeira.

(Conclue na 10ª pagina)

Premiados dois auxiliares de salvamento pelo presidente da Republica

A ENTREGA DAS MEDALHAS PELO PROFESSOR CLEMENTINO FRAGA

Aspecto da solennidade da entrega das medalhas, conferidas pelo presidente da Republica aos auxiliares de salvamento Carlos Corrêa de Sá e João Silva

Hontem, no gabinete do secretario geral de Saude e Assistencia, teve logar uma expressiva solennidade para entrega de duas medalhas de prata, conferidas pelo presidente da Republica, aos auxiliares de Salvamento Carlos Corrêa de Sá e João da Silva, em virtude de terem soccorrido no dia 16 de março de 1936, em horas fora do expediente, a turista de nacionalidade americana Lillian S. White, que se achava hospedada no Palace Hotel.

O acto foi simples e expressivo, com a presença do dr. Ismael Gusmão, chefe do Serviço de Salvamento da municipalidade, dos drs.: Rogerio Coelho Moniz Aragão, Antonio de Almeida Boaventura e Merval Soares Pereira, respectivamente chefe, sub-chefe, official de gabinete e o secretario particular do professor Clementino Fraga, além de grande numero de chefes de serviços e jornalistas.

O dr. Ismael Gusmão, proferiu um elegante discurso em que resaltou o valor dos denodados banhistas, como ainda do valor da entrega, por recair na figura do scientista patricio professor Clementino Fraga.

Em seguida o secretario geral, passa a ler os titulos, e em torno dos mesmos, faz considerações elogiosas aos salvadores, dizendo do dever cumprido fóra das horas do expediente, como tambem da viva compreensão profissional honrando deste modo a repartição a que servem.

As palavras do professor Clementino Fraga, Secretario Geral de Saude foram recebidas pelos assistentes com uma grande salva de palmas.

WALTER KANITZ
JORGE KANITZ

POST GRADUADOS NOS ESTADOS UNIDOS
TRATAMENTO DE FOCOS INFECCIOSOS, PYORRHEA
ELECTRO THERAPIA-DENTADURAS
PONTES MOVEIS, FIXAS COM SUBSTITUIÇÃO DO OURO POR TRABALHOS EM PORCELANA
TECHNICA PROPRIA

RUA REPUBLICA DO PERU' — 15-A
3.º andar — Tel. 42-3821

Intensifica-se a Propaganda da Candidatura José Americo em Todo o Paiz

Aspecto da installação, hontem, na Camara, do Conselho Nacional de Propaganda da candidatura José Americo

(Continuação da 1ª pagina).

Em nome do governo bahiano, o deputado Manuel Novaes iniciou desde hontem os convites ás figuras da politica nacional que deverão assistir, em S. Salvador, a grande convenção que ali se realizará dentro de poucos dias.

Sabemos que estarão presentes, na Bahia, os srs. João Neves da Fontoura, Cincinato Braga, Carlos Luz, Amando Fontes e muitos outros proceres.

Varios representantes da imprensa carioca viajarão tambem para Bahia, a convite do governador Juracy Magalhães.

* * *

O sr. Leandro Maciel [illegible] se para o armandismo carregando, mais uma vez, seus sentimentos de felonia para com os companheiros.

O senador sergipano sempre teve desses gestos. Não é de hoje que elle cultiva a ingratidão traindo chefes e correligionarios.

Escurraçado na sua terra, logo depois da Revolução de 30, se não fora a generosidade do major Maynard Gomes, que no poder, compadeceu-se da sorte do sr. Leandro Maciel, dando-lhe a mão para que pudesse atravessar a crise em que estava mergulhado, em Aracajú, a ponto de não poder nem residir na cidade, o novo adepto do sr. Salles, assim que se viu servido e rehabilitado em sua terra abandonou o ex-interventor de Sergipe constituindo um partido de figuras inexpressivas.

Não sendo satisfeito pelo sr. Eronides de Carvalho nas suas pretensões o sr. Leandro rompeu com o governador do seu Estado e espiando a maré na politica nacional fica com a candidatura do sr. José Americo sempre esperançoso de tomar conta da situação sergipana.

O sr. Leandro Maciel parte para a sua terra de avião e chegando na Bahia concede uma entrevista mostrando-se adepto fervoroso do candidato do povo, a quem teceu elogios rasgados, depreciando nessa occasião o sr. Armando de Salles, cuja derrota annunciou, porque, dizia que este só contava com uns gatos pingados que não tinham prestigio politico.

Agora o sr. Leandro Maciel dizendo-se homem de principios adhere ao armandismo levando em sua companhia o sr. Melchisedeck Monte.

Continua o sr. José Americo ganhando terreno e alijando cargas incommodas como a do sr. Leandro Maciel e seu grupo.

E' preciso salientar, porem, que as opposições de Sergipe, chefiadas pelos srs. Maynard Gomes e Graccho Cardoso, continuam firmes ao lado da candidatura do sr. José Americo.

Ao mesmo tempo que a U. D. B. obteve a adhesão do [illegible] sr. Leandro Maciel, o sr. Juvenal Lamartine, ex-governador do Rio Grande do Norte e politico de inquestionavel prestigio naquelle Estado, [illegible] as hostes armandistas [illegible] um manifesto em que declara as razões de sua attitude. Segundo se sabe, os amigos do sr. Lamartine continuarão no Partido Popular, ao lado da candidatura do sr. José Americo. Transmittindo essa noticia, o sr. Dinarte Mariz enviou o seguinte telegramma ao senador Eloy de Souza: — "O sr. Juvenal Lamartine publicará, amanhã, um manifesto retirando apoio á candidatura Armando de Salles, de cujo teôr já tive conhecimento. Continua grande o alistamento eleitoral em todo o Estado. Calculo que a nossa victoria ultrapassará as previsões mais optimistas."

UM DISCURSO DO SR. NILO BRUZZI EM FAVOR DA CANDIDATURA JOSE' AMERICO

O jornalista Nilo Bruzzi pronunciou hontem á noite, na Radio Inconfidencia de Minas um discurso em favor da candidatura José Americo.

Dessa brilhante oração, destacamos o seguinte trecho:

"Minas sempre lutou com as vistas voltadas para o alto. Agora, mais do que nunca, temos o dever de mostrar aos que nos acompanham que o nosso idealismo não fraqueja, mesmo quando tine o ouro das campanhas espectaculares.

A' força da opulencia, opporemos a energia dos nossos sentimentos; ao poder das vantagens immediatas levantaremos a columna do nosso amor immortal ás virtudes immateriaes; ao rumor das fanfarras apregoando imaginarias victorias, levaremos á urna o voto da victoria real do nosso candidato no dia 3 de janeiro.

Assim, estaremos á altura das nossas impavidas montanhas que nunca foram deslustradas antes e não poderão hoje ser diminuidas por nós que as recebemos de nossos antepassados, limpidas e altivas como o nosso proprio coração".

NO RIO OS GOVERNADORES DO ESPIRITO SANTO E GOYAZ

Chegou hontem ao Rio, pelo "Cruzeiro do Sul", o governador de Goyaz, sr. Pedro Ludovico.

Hoje é esperado nesta capital, o capitão Punaro Bley, governador do Espirito Santo.

DECLARAÇÕES DO MINISTRO MACEDO SOARES A' IMPRENSA DE S. PAULO

S. PAULO, 12 — A "Folha da Manhã" publica, hoje, a seguinte entrevista com o ministro da Justiça, sr. Macedo Soares:

— "Reina a mais completa paz e perfeita ordem em todo paiz" — foram suas primeiras palavras ao reporter. E, proseguindo, declarou:

— "Por isso mesmo, pude deixar o Rio de Janeiro, acceitando, dessa forma, o amavel e attencioso convite que me fizeram os directores do Centro XI de Agosto".

O ministro da Justiça faz ligeira pausa e, voltando a falar sobre a situação actual do Brasil, diz:

— "Não ha a temer qualquer perigo neste momento. Muito embora á menor tentativa de subversão, o governo saberá agir, fulminando-a no nascedouro, seja provocada por extremismos ideologicos, seja por interesses partidarios".

Interpellámos, então, o sr. Macedo Soares sobre a possibilidade do restabelecimento do estado de guerra. E s. ex. responde:

— "O estado de guerra é uma medida constitucional applicavel nos momentos de grave commoção interna. O Brasil, porém, atravessa um periodo de grande prosperidade economica e de inalterada ordem publica. Nada justificaria, portanto, mesmo pensar na possibilidade da suspensão das garantias constitucionaes".

— E os boatos? Insistimos.

— "Numa epoca de campanha presidencial, forma-se, naturalmente, um ambiente propicio a toda sorte de boatos. Os factos, entretanto, se encarregam de pulverizal-os".

A SITUAÇÃO NO RIO GRANDE DO SUL

Como muitos desses boatos tem tido origem no estado de cousas reinante no Rio Grande do Sul, interpellámos o ministro da Justiça sobre a pendencia entre a União e aquelle Estado, relativamente á devolução de armamentos.

— "Esse problema de entrega de armas — respondeu s. ex. — terá de ser resolvido, e exclusivamente, entre o ministro da Guerra e o governo do Rio Grande do Sul. A elevação de vistas de um e outro, manifestada evidentemente na elevação de linguagem dos documentos trocados entre ss. excias. demonstra que a solução será encontrada sem outras consequencias, evidenciando que o governo da União poderá continuar a auxiliar os governos dos Estados nos momentos de difficuldades sem prejuizo algum de sua parte.

Os interesses politico-partidarios e que têm procurado toldar a acção prudente e decisiva do general Eurico Dutra, ministro da Guerra".

SÃO PAULO, 12 — A reportagem ouviu hoje o ministro da Justiça, sr. Macedo Soares, a proposito da volta ao Brasil da esposa de Luiz Carlos Prestes, e ainda sobre a carta remettida endereçada a Luiz Carlos Prestes a proposito do nascimento da filhinha de Olga Prestes, na Europa.

"A verdade — principiou s. ex. — é que ainda não [illegible] a carta attribuida ao advogado David Levinson, da qual, entretanto, já tenho conhecimento através da leitura dos jornaes. Sobre o pedido ali feito de communicar a Luiz Carlos Prestes o nascimento de sua filha na Allemanha é, como se diz vulgarmente, chover no molhado, porque o interessado de ha muito sciente desse facto, que lhe foi communicado pela propria esposa, vá á Allemanha, onde ella se encontra presa.

Aliás, de ha muito que cessou a incommunicabilidade de Carlos Prestes, e elle se corresponde francamente com sua mulher e demais parentes, mãe e irmã que se encontram em Paris. Não ha, quanto a esse particular, nenhuma restricção. O causidico yankee, embora na sua supposição de dar uma grata nova ao seu ex-constituinte, nada mais fez do que contar uma cousa velha e ha muito sabida".

Alludiu á reportagem seu annunciado pedido que pretendem fazer os advogados de Luiz Carlos Prestes, sobre a revogação do acto de expulsão de sua esposa, baseado no facto de ser ella agora mãe de uma criança brasileira.

"E' uma questão complexa — disse o ministro — e não depende unicamente do meu Ministerio. Terá que ser sujeito a um processo regular, só depois do qual a justiça poderá se manifestar-se.

Não será um simples pedido dirigido ao ministro da Justiça que irá resolver o caso, mas, como já disse, um processo regular, com um pronunciamento devido dos orgãos competentes do apparelhamento judiciario do paiz, e que poderia pronunciar a ultima palavra na questão". — (A. B.).

BRIGAM OS ARMANDISTAS EM ALAGOAS

Os partidarios do sr. Armando de Salles em Alagôas estão brigando dentro das proprias hostes armandistas.

O facto pode ser assim resumido:

O deputado federal sr. Fernandes Lima lançou um manifesto convocando os armandistas do seu Estado para uma reunião afim de fundar-se a U. D. B. em Alagôas. Era de esperar, acreditava o ex-governador alagôano, que os seus patricios sympathisantes do candidato paulista aguardassem o dia da reunião e alli comparecessem para a organização reclamada no manifesto que foi largamente divulgado.

Tal não aconteceu, entretanto.

Alguns cavalheiros tenazmente partidarios do sr. Armando de Salles, vieram para o Rio e aqui entraram em conchavos com outros alagôanos sem expressão eleitoral no Estado; effectuaram entendimentos e reuniões, organizando-se aqui mesmo sob a inspiração, orientação e direcção de um representante dos "Diarios Associados", amigo do sr. Armando de Salles, porem muito mais amigo do sr. Osman Loureiro, governador de Alagôas e depois de tudo arranjado, commissão executiva organizada, chapas de deputados escolhidas, na qual, é claro, figuravam todos elles, tornaram á terra de Floriano, com excepção dos que aqui residem ha mais de 20 annos e nunca appareceu.

Tudo isto se processou á revelia do sr. Fernandes Lima mas de tudo era informado a direcção da U. D. B. e o proprio candidato sr. Armando de Salles, a quem diziam que o ex-governador [illegible]

(Conclue na 16ª pagina)

O Comicio do Bairro da Floresta, em Bello Horizonte, Foi Imponente Affirmação de Fé nos Destinos da Democracia

"Combaterei o Integralismo de corpo e alma" — disse o prefeito Octacilio Negrão, inaugurando a séde do Partido Nacionalista de Minas Geraes — Enthusiasmo popular

BELLO HORIZONTE, 11 (Da sucursal do DIARIO CARIOCA) — Foi estrondosa a manifestação que o povo da Floresta prestou hontem ao prefeito Octacilio Negrão de Lima, por ensejo da posse do directorio local e installação da séde do Partido Nacionalista.

Era enorme a multidão que se comprimia no amplo salão da Av. Contorno, que ficou completamente lotado, tendo sido a maior parte dos manifestantes obrigada a permanecer na rua. E na rua o enthusiasmo popular era grande como no interior do edificio, sendo os oradores constantemente interrompidos pelos ruidosos applausos da grande massa.

A sessão teve inicio ás 20 horas, sob a presidencia do sr. Octacilio Negrão de Lima. Estavam á mesa o major Eugenio Joviano dos Santos, representante do governador Benedicto Valladares, o representante do presidente da Assembléa Legislativa, representantes de todos os secretarios, o sr. Gumercindo do Couto e Silva, presidente do Partido Nacionalista da Floresta, o deputado Clovis Pinto, vereadores Heraclito de Mourão Miranda, Alberto Deodato, Washington Walfrido e Americo de Barros.

INAUGURADA A SEDE DO P. N. DA FLORESTA

Cortada a fita, inaugurada a séde, o sr. Octacilio Negrão de Lima, empossou os membros do directorio do Partido Nacionalista da Floresta, que está assim organizado: presidente, Gumercindo do Couto e Silva; vice-presidente, Washington Walfrido do Nascimento; secretario geral, Ermelindo Paixão; 1º secretario, dr. Torquato O[illegible]; thesoureiro, João Carson; commissão de alistamento, Raphael Noronha, dr. Ecesio Fernandes, dr. Ethelberto Franzen de Lima e dr. João Amaral.

Immediatamente após a posse do directorio, foi descerrada a cortina que vedava o retrato do prefeito Octacilio Negrão de Lima, que recebeu nesse instante uma calorosa salva de palmas da assistencia.

SAUDAÇÃO DO GOVERNADOR BENEDICTO VALLADARES

O primeiro orador foi o sr. Ecesio Fernandes, membro do directorio da Floresta, que saudou o governador Benedicto Valladares.

FALA O SR. ETHELBERTO LIMA

Subindo á tribuna o advogado Ethelberto Franzen de Lima, saudou o prefeito Octacilio Negrão de Lima em nome do Partido Nacionalista da Floresta, dizendo da estima pessoal e do prestigio politico que goza no bairro o "remodelador da cidade".

Desenvolveu s. s. o seu discurso na analyse da administração do actual prefeito, elogiando a obra do sr. Octacilio Negrão de Lima em todos os sectores da vida municipal, affirmando que Bello Horizonte reconhecia em s. excia. um grande homem publico, perfeitamente identificado com as aspirações do povo da cidade.

Prefeito Octacilio Negrão de Lima

FALA A PROF. D. MARGARIDA PRAXEDES

A oradora seguinte foi a professora d. Margarida Praxedes, que constantemente applaudida pela assistencia, falou em nome da mulher mineira, affirmando a disposição em que se encontra a ala feminina do Partido Nacionalista de Minas Geraes em combater pelo regime democratico do Brasil, contra o communismo e contra o integralismo, ambos regimes oppressores, ambos contrarios ao temperamento do povo brasileiro.

OUTROS ORADORES

Falaram após a senhorinha Marianna Noronha, que em delicado e brilhante discurso saudou o sr. Octacilio Negrão de Lima em nome das moças da Floresta, e o sr. João Amaral, orador do Partido Nacionalista da Floresta; Antonio Emilio Gonçalves, da União Independente e Ricardo Pinto em nome dos ferroviarios da Central do Brasil. O sr. João Amaral fez uma vehemente accusação aos regimes extremistas, atacando o communismo e o integralismo no que foi acompanhado pelos que lhe seguiram na tribuna, todos applaudidissimos.

O DISCURSO DO SR. OCTACILIO NEGRÃO DE LIMA

Foi em meio de ruidosa e demoradas acclamações que o sr. Octacilio Negrão de Lima iniciou o seu discurso de agradecimento.

Exaltou o prefeito a fidelidade dos [illegible] da Floresta aos principios democraticos e republicanos que há 12 annos defendiam em commum, [illegible] se aos valores [illegible] já fallecidos e saudou a [illegible] correligionarios que [illegible] já prestigiado com a eleição de presidente do partido o sr. Gumercindo do Couto e Silva.

[illegible] o sr. Octacilio Negrão de Lima alludiu á [illegible] candidatos que [illegible] se empolgavam.

"COMBATEREI O INTEGRALISMO DE CORPO E ALMA"

Citando em primeiro logar o [illegible] Plinio Salgado, o prefeito Octacilio Negrão fez uma critica [illegible] ao regime [illegible] que esse regime [illegible] uma negação completa [illegible] intelligencia [illegible] em falsa legenda [illegible] Patria e Familia.

Disse o prefeito que [illegible] embora diversas [illegible] Americo [illegible] em commum [illegible] combater de corpo e alma á tyrannia verde.

ONDE ESTA' O DINHEIRO?...

Referindo-se ao outro candidato o sr. Octacilio Negrão de Lima disse que a sua candidatura se caracteriza [illegible] singular demonstração de riqueza para operações eleitoraes.

Cita agora José Americo, e lembra que o ex-ministro da Viação declarara saber onde está o dinheiro [illegible] o prefeito, que não está com senhor José Americo que é pobre, como não está com a maioria do povo brasileiro, que é pobre, só pode estar nos cofres [illegible] da "campanha americana", ou nos [illegible] agentes occultos que estimulam a offensiva verde.

Fala agora na actuação do sr. Benedicto Valladares na solução do problema presidencial, enaltecendo-lhe o desprendimento pessoal e a sua profissão de fé [illegible] democratica.

[illegible] o prefeito fazendo um appello á mulher mineira, para que [illegible] força invencivel que é ao lado da democracia ao lado do regime de liberdade, [illegible] os que lhe são caros da [illegible] dos regimes [illegible] e apoiando firmemente em todo o Brasil, o nome de José Americo.

As ultimas palavras do sr. Octacilio Negrão de Lima foram acolhidas com indescriptivel enthusiasmo por [illegible] que o applaudiu [illegible] até a rua, depois de encerrada a sessão.

IRRADIADOS OS DISCURSOS

Todos os discursos de hontem, na séde do Partido Nacionalista da Floresta, foram irradiados pela PRC-7.

Aos Leitores do DIARIO CARIOCA

Avisamos aos nossos leitores que a troca dos coupons será iniciada no dia 16 do corrente, diariamente, das 12 ás 18 horas.

Aggravam-se as Relações Entre a Polonia e a Lituania

VARSOVIA, 12 — As relações entre a Polonia e a Lituania sobre o problema das minorias aggravaram-se ultimamente. Depois de fechadas differentes escolas lituanas na região de Wilna, a policia deu uma batida nas casas dos camponezes lituanos apprehendendo boletins e outros escriptos. Foram expulsas seis personalidades de grande destaque accusadas de actividades anti-polacas. — (A. N.)

O Arrendamento dos Destroyers Estimulará a Construcção Naval e Promoverá a Cohesão Entre os Paizes da America do Sul

CONSIDERAÇÕES DE UM DOS MAIS PROEMINENTES PERITOS NAVAES SUL-AMERICANOS

WASHINGTON, 12 — A disposição dos Estados Unidos de arrendar destroyers é considerada por um dos mais proeminentes peritos navaes sul-americanos como parte de um largo plano norte-americano para estimular a construcção naval no paiz e promover um entendimento naval mais coheso com os paizes da America do Sul dos quaes dependem os Estados Unidos para importantes materias primas da sua industria. Salientou o mesmo perito que a industria de construcção naval dos Estados Unidos tem estado em atrazo com relação á da Italia e da Inglaterra, e que por isso as autoridades navaes estadunidenses pensam que uma cooperação activa com as nações sul-americanas, mediante arrendamento de navios, estimulará o interesse sul-americano pelos typos de bellonaves norte americanas e fará com que essas nações considerem mais tarde a construcção de seus navios pelos Estados Unidos, auxiliando dest'arte o plano de defeza norte americano.

Foi ainda salientado pelo mesmo commentador que tanto a Argentina como o Brasil, tinham praticamente construido todos os seus navios de guerra antes da Conflagração Mundial, nos Estados Unidos. Os dois encouraçados argentinos e os dois brasileiros são productos dos estaleiros norte-americanos. Devido á alta dos preços nos Estados Unidos e á construcção subsidiada pelos governos na Europa, a Argentina passou a construir a maioria de suas novas unidades na Italia e na Grã-Bretanha. E' dos interesse dos Estados Unidos modificar essa situação. Ainda mais, os Estados Unidos necessitam, de accordo com um technico militar, que seja estimulada a sua industria de munições. As nações sul-americanas que usassem os navios norte-americanos arrendados, em seus adextramentos aprenderiam tambem a usar as munições de fabricação norte-americanas. — (U. P.)

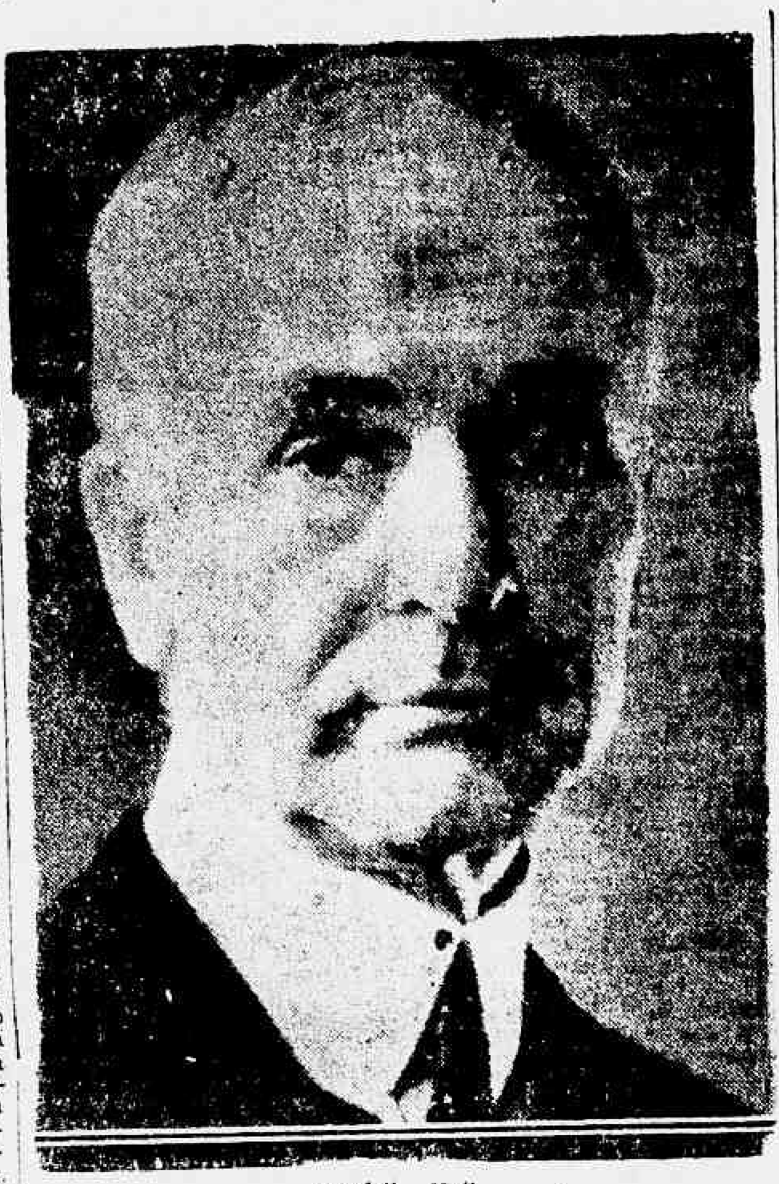

Cordell Hull

Soube-se que autoridades navaes brasileiras teriam dito ás autoridades navaes estadunidenses, durante as negociações preliminares para o arrendamento dos destroyers que a maior necessidade para se edificar uma armada e aperfeiçoar a efficiencia pessoal e o conhecimento de como usar os canhões em alto mar. Os officiaes norte-americanos disseram aos seus collegas brasileiros que embora os Estados Unidos não desejem encorajar armamentismos na America, approvariam no emtanto um plano de defesa de costa. Alta autoridade naval norte-americana, interrogada por um jornal numa conversa casual, disse: Seria do maior interesse para os Estados Unidos que o Brasil tivesse sua costa bem patrulhada, no caso de ser invadido por um paiz estrangeiro, de modo a manter suas communicações até que os Estados Unidos pudessem chegar". Essa phrase é considerada particularmente significante em vista de toda a situação.

Autoridades navaes argentinas, segundo se soube por outro lado, não desejam adoptar esse typo de cooperação com os Estados Unidos, considerando-a uma politica unilateral restricta por parte do paiz que aceitar o arrendamento proposto pelos Estados Unidos. Ao que se apurou, as autoridades navaes argentinas teriam dito sentirem-se bastante fortes sem auxilio dos Estados Unidos e que não desejam aceitar favores dos Estados Unidos, a que seriam depois obrigados a fazer concessões em materia de politica exterior. Soube-se que teria sido essa a base dos argumentos criticos da Argentina; mais tarde, porém, de accôrdo com opiniões expressas por circulos argentinos bem informados, essa attitude seria modificada. — (U. P.).

A Inglaterra concorda com as razões apresentadas pelo sr. Cordell Hull

WASHINGTON, 12 — (U. P.) — Transpirou dos circulos diplomaticos de Londres que diminue a probabilidade de que a Inglaterra venha a protestar contra o arrendamento de navios de guerra pelos Estados Unidos ao Brasil. Informações colhidas aqui e ali conteem indicios de que os meios britannicos não dão uma excessiva importancia ao assumpto e de que a Inglaterra poderia concordar com as razões apresentadas pelo sr. Cordell Hull, de que o arrendamento proposto não infringe o art. 22 do tratado naval de Londres, visto como os navios nem poderão ser usados com fins de guerra nem se tornarão parte integrante da esquadra brasileira.

Acredita-se que os meios officiaes inglezes se recusem a accusar o sr. Cordell Hull de violar o convenio, quando recentemente elle leaderava um movimento internacional pela maior inviolabilidade dos tratados. Além do mais, noticia-se, a Inglaterra tem ultimamente mantido a mais amigavel identidade de vistas com os Estados Unidos, e portanto não iria agora levantar controversia sobre um assumpto que não lhe concerne essencialmente. Emfim, os meios navaes britannicos consideram o caso de consequencias navaes pouco importantes.

As criticas que se fazem dirigem-se exclusivamente ao facto de os paizes latino-americanos não esperarão sómente os navios, mas tambem, as subsequentes ordens para controle de fogo, equipamento, projectis, polvora, material de desgaste, helices, etc.

No que respeita á opinião da Inglaterra, a proposta é semelhante aos precedentes arrendamentos feitos por ella á Australia e outros paizes, pelo que teria pouca base para objectar quando esse arrendamento fosse feito pelos Estados Unidos.

O sr. Cordell Hull ignora qualquer protesto da Argentina

UMA ENTREVISTA COLLECTIVA A' IMPRENSA, DO SECRETARIO DE ESTADO NORTE-AMERICANO

WASHINGTON, 12 — O sr. Cordell Hull, secretario de Estado, deu hoje uma entrevista collectiva á imprensa, durante a qual declarou ignorar se a Argentina ou qualquer outra potencia tenha protestado contra a proposta de arrendamento de destroyers ao Brasil.

Respondendo a perguntas feitas pelos jornalistas, o sr. Hull declarou que a questão surgio ha um anno, entretanto, naquella época não foi considerada uma noticia sufficientemente extraordinaria para ser commentada.

Disse o secretario de Estado que os E. Unidos já tiveram um procedimento semelhante, nos ultimos annos, mandando uma missão naval ao Brasil, permittindo que os cadetes dos paizes latino-americanos treinassem em unidades navaes americanas, e fornecendo technicos em varios ramos, como hygiene, sciencia, agricultura e educação. Esse procedimento, accrescentou, foi extensivo, praticamente, a todos os paizes latino-americanos.

Declarou mais que, se os Estados Unidos não quizessem prestar essa collaboração, como de facto prestou no passado, outras nações o fariam.

Um reporter lembrou o exemplo da cooperação naval dos Estados Unidos com a America Latina, nos ultimos annos, construindo destroyers para a Argentina e submarinos para o Perú. O sr. Hull concordou com a observação, illustrando-a ainda com factos da politica geral. — (U. P.).

Os representantes diplomaticos nos Estados Unidos approvam a proposta do arrendamento

WASHINGTON, 12 — Durante a successivas conferencias que teve hontem com os embaixadores do Chile e Argentina, o sr. Summer Wells, sub-secretario de Estado, mostrou-lhes os telegrammas recebidos dos representantes diplomaticos dos Estados Unidos nas capitaes sul-americanas, pelos quaes aquelles diplomatas expressaram a sua approvação á proposta relativa ao arrendamento dos destroyers, classificando-a como um gesto de bôa vontade. Segundo consta, o embaixador chileno mostrou ao sub-secretario um telegramma indicando a attitude do seu paiz mas não foi feita então uma declaração especifica relativa a essa attitude. — (U. P.).

Os Estados Unidos offerecem navios para ser arrendados

WASHINGTON, 12 — Autoridades navaes americanas informaram á United Press, que os Estados Unidos dispõem actualmente de 133 destroyers retirados do serviço activo.

Dizem as mesmas autoridades que todos esses navios estão á disposição para serem arrendados. — (U. P.).

A Allemanha deseja manter relações amigaveis com todas as nações sul-americanas

DESAUTORIZADOS OS COMMENTARIOS QUE SE FIZERAM ENVOLVENDO O NOME DAQUELLE PAIZ SOBRE O ARRENDAMENTO DOS DESTROYERS

BERLIM, 12 — Os ataques dirigidos contra a Allemanha por alguns jornaes brasileiros, acerca do projectado arrendamento de seis contra-torpedeiros norte-americanos ao Brasil, continuam occupando a opinião publica. Tambem produziu extraordinario assombro o abuso da politica para perturbar as relações economicas, que é como se interpreta em Berlim a conducta dos Estados Unidos.

Em seu numero de hoje, o orgão officioso "Correspondencia Diplomatica e Politica" occupa-se dessa questão, dizendo que em um dos dois Estados fala-se constantemente na necessidade da reconstrucção e restabelecimento da economia mundial, o que é impossivel sem fortalecer a confiança internacional.

Por isso, é tanto mais de lamentar "que se deixem levar certos circulos a falseamentos politicos que não pódem conduzir a outra coisa (o que aliás se pretendia) do que semear desconfiança, perturbando as relações economicas".

O "Deutsche Allgegmeine Zeitung" qualifica de "fantasia" a justificação do secretario de Estado norte-americano, sr. Cordell Hull, na carta dirigida aos membros da Commissão de Marinha do Senado, carta na qual se fala de uma crescente tendencia de certas nações para encontrarem accesso ás materias primas. Essa justificação dada pelo sr. Cordell Hull foi interpretada da parte da imprensa brasileira como si se tratasse de uma acção dirigida em grande parte contra o supposto perigo allemão.

A' essa asseveração tambem declara o officioso "Correspondencia Diplomatica e Politica": — "Com grande indignação toma a Allemanha conhecimento dessas imputações escarnecedoras da verdade. Todos sabem que a Allemanha visa precisamente no continente americano legitimos fins commerciaes, pretendendo unicamente viver em relações uteis e confiantes. A Allemanha, portanto, acolhe com profunda estranheza as accusações formuladas pela propria imprensa do Brasil". — (A. B.)

Pelo "Western World"

ESTA' NO RIO, O CHEFE DA MISSAO N. AMERICANA

Acompanhado de sua familia, chegou hontem ao Rio, o commandante Edmund Edward Brady, chefe da Missão Naval Americana no Brasil.

A bordo do Western World" viajaram ainda os srs. Claudionor de Souza Lemos e Oliveir Luz Teixeira que foram aos Estados Unidos participando da Missão Souza Costa.

Tribunal Regional Eleitoral do Estado do Rio

A POSSE DO NOVO JUIZ — REFERENCIAS ELOGIOSAS AO MINISTRO DA JUSTIÇA

Realizou-se, hontem, no Tribunal Regional Eleitoral do Estado do Rio, a posse do novo juiz — dr. Luiz Fortunato de Menezes — com a presença de todos os membros do referido Tribunal e do procurador regional.

Aberta a sessão o juiz Athayde Parreiras proferiu uma saudação ao juiz empossado, congratulando-se com o Tribunal pela boa escolha que fizera a Côrte de Appellação de um jurista brilhante que é o dr. Luiz Menezes, cuja integridade é por todos reconhecida.

Em seguida, falou o dr. Floriano Faria, procurador regional, que realçando as qualidades do digno juiz, felicitou o Tribunal pela escolha do illustre advogado para membro effectivo do Tribunal, nome já conhecido pelos relevantes serviços prestados ao Estado e á Justiça.

Depois de ter o presidente do Tribunal se associado ás justas homenagens prestadas ao dito juiz, este proferiu o seguinte discurso:

"Sr. presidente:

V. ex. falou a um emocionado, taes as palavras de carinho que proferiu e guardei-as em meu coração.

Sejam, assim, de agradecimento, as minhas expressões, de alliança com os mais vivos sentimentos de gratidão pelos que aqui me mandaram praticar a justiça.

A' egregia Côrte de Appellação do Estado devo a minha indicação em primeiro logar numa honrosa lista triplice, pela qual vim de ser escolhido pelo eminente sr. presidente da Republica para o cargo de juiz substituto deste Tribunal, devendo-lhe ainda a escolha para juiz effectivo, verificada que foi a nomeação.

E, sobremodo, me elevam essa indicação e essa escolha, de vez que por lei só devem recair em cidadãos de notavel saber juridico e reputação illibada.

A notabilidade do valor juridico, é certo, no caso, não passou de uma presumpção legal, a reputação, entretanto, eu me prezo de a ter e foi ella, acredito, a credencial que me recommendou.

E por isso mesmo, senhor, sinto hoje tambem uma manhã de emoção quando vi que os jornaes da minha terra exalçaram a minha posição, tocando-me fundo a referencia de um delles, quanto ao que fiz nos cargos publicos que me foram confiados, para concluir que trago para este Tribunal a bagagem de um passado vivido em linhas rectas.

Aqui, serei escrupuloso na applicação da lei, procurarei defender o principal direito politico do cidadão, assegurando-lhe, em quanto me possa caber, o exercicio livre do voto; mesmo porque, senhor, sem essa asseguração não comprehendo que se possa concorrer para a manutenção do regime vigorante, a Democracia a que serve o eminente sr. ministro da Justiça, dr. José Carlos de Macedo Soares, a quem devo a nobilitante referenda do decreto de minha nomeação, esse varão illustre tido hoje como dos mais fortes esteios da Republica, exercendo seu Ministerio como se fôra um clarão espancando a treva em que pretenderam envolver os destinos da Nação que elle elevou no concerto das demais, como esclarecido chanceller que foi, e revigora actualmente pelo espirito de paz que procura diffundir entre seus irmãos.

Agradeço, afinal, a v. ex. e a todos aquelles que aqui compareceram por minha causa.

Sei que a missão a mim confiada é ardua, taes as tradições deixadas nesta casa pelos juizes que me antecederam, vindos que foram do quadro dos juristas: — O eminente dr. Abel Magalhães, actual desembargador á Côrte de Appellação do Estado, o inolvidavel dr. Herotides de Oliveira, cuja ausencia pranteamos e o conspicuo dr. Alfredo Bahiense, retirado pelo acerto de sua escolha para governador da cidade.

As difficuldades, entretanto, espero que desappareçam pelos ensinamentos que encontrarei na convivencia dos demais senhores juizes deste Tribunal."

Estiveram presentes ao Tribunal, entre outras pessoas, os desembargadores Macedo Soares, presidente da Côrte de Appellação; Oldemar Pacheco, Itabaiana de Oliveira, Antonio de Faria, Barreto Dantas, Syndenham Ribeiro, Henrique Jorge, Zotico Baptista, juizes Affonso Rozendo, João Fontes e Carlos Frões da Cruz, dr. Alfredo Bahiense, prefeito municipal de Nictheroy, dr. Alvaro Pacheco sobrinho, dr. Luiz Menezes Filho e dr. Crave Faria.

Está no Rio o cel. Heitor Augusto Borges

Chegou hontem, pela manhã, a esta capital, pelo ultimo nocturno paulista, o coronel Heitor Augusto Borges, que acaba de ser transferido do commando da 9ª Região Militar, em Matto Grosso, para o da 9ª Brigada de Infantaria, em Curytiba. O sr. Heitor Borges veio acompanhado de sua exma. senhora, d. Carmen Borges, e do capitão Mario Cavalcanti, tendo um desembarque muito concorrido, notando-se representantes de varias autoridades e grande numero de officiaes.

O coronel Borges demorar-se-á pouco tempo nesta cidade, seguindo a assumir o seu novo posto.

A visita do cardeal Pacelli ao Brasil

ESTAO SENDO DISTRIBUIDAS AS MEDALHAS CONFECCIONADAS NA CASA DA MOEDA

Quando da visita do cardeal Pacelli á nossa capital, a Casa da Moeda, foi incumbida de cunhar medalhas commemorativas da visita do então Legado Pontificio.

Estando prompta a encommenda, hontem, começou a distribuição das ditas medalhas.

No anverso vê-se a effigie do homenageado, encimada por esta legenda: — "S. E. o cardeal Eugenio Pacelli e, no verso, uma allegoria á Fé, tendo dos lados as armas da Republica e da Santa Sé, divisando-se da Guanabara.

Outra legenda circunda tudo — "Visita do cardeal Pacelli ao Brasil.

O incendio da rua General Pedra

A proposito o incendio occorrido ha dias na fabrica de moveis da rua General Pedra, o "Syndicato dos Seguradores do Rio de Janeiro", que tem o Corpo de Bombeiros na devida estima, pelos incalculaveis serviços que lhe deve a população, enviou ao seu commandante, coronel Aristarcho Pessôa, o seguinte telegramma:

"O Syndicato dos Seguradores do Rio de Janeiro, informado que no incendio da fabrica de moveis á rua General Pedra foram attingidos o capitão João Martins Vieira e o soldado Dario Barroso, vem trazer á essa benemerita corporação os seus sentimentos de sympathia por essas victimas do cumprimento de heroicos deveres, fazendo votos prompto restabelecimento. — (a.) Odilon de Beauclair, secretario geral".

PAGAMENTOS NO THESOURO

Na Pagadoria do Thesouro Nacional serão pagas hoje, 13: as seguintes folhas do 12º dia util; diversas pensões da Guerra, de L a Z; meio soldo, de A a Z; montepio militar da Guerra, de A a Z.

PAGAMENTOS NA PREFEITURA

Serão pagas hoje, as seguintes folhas:

Na 1ª Secção
(10º dia da tabella)

Livro nº. 49 — Guichet nº. 6; Livro nº. 50 — Guichet nº. 4; Livro nº. 51 — Guichet nº. 8; Livro nº. 52 — Guichet nº. 10 e Livro nº. 53 — Guichet nº. 2

Na 2ª secção
(Pessoal operario) — 10º dia tabella

Livro nº. 138 — No local; Livro nº. 139 — No local; Livro nº. 172 — Guichet nº. 2, Livro nº. 173 — Guichet nº. 4; Livro nº. 174 — Guichet nº. 6 e Livro nº. 175 — Guichet nº. 8.

Na 3ª Secção

Adiantamento

Officio nº. 7 da Commissão Especial de Compras da Secretaria do Interior e Seg.

Alugueis:

Predio occupado pela Dia. de Limpeza Publica e Particular (Julho).

Os officiaes reformados do extincto 3.º R. I.

Está marcada para hoje, ás 14 horas, na 1ª Auditoria da 1ª Região Militar, a reunião do Conselho de Justiça Militar Especial, sorteado para processar e julgar os officiaes do extincto 3º R. I. que foram reformados administrativamente após os lamentaveis acontecimentos de novembro de 35. Essa reunião é destinada á leitura da decisão que determinou a volta dos autos ao representante do Ministerio Publico, para que este offereça denuncia ou sustente o seu pedido de archivamento desse processo, recorrendo, para isso, para o Supremo Tribunal Militar, que decidirá afinal.

"E' preciso que o Brasil conheça o Brasil"

CONGRATULAÇOES RECEBIDAS PELO DR. GEORGINO AVELINO, PELA SUA ACTUAÇAO EFFICIENTE NA DIRECÇAO DO DEPARTAMENTO DE TURISMO DA MUNICIPALIDADE

A Associação Commercial dos Mercados Municipaes do Rio de Janeiro officiou hontem, ao dr. Georgino Avelino, director de Turismo e Propaganda da Municipalidade, cuja actuação á frente do importante orgão do governo da cidade tem sido brilhante e efficiente, felicitando-o pelos conceitos emittidos nas entrevistas concedidas á imprensa desta capital, notadamente á que foi concedida ao "Correio da Manhã", sob o titulo "E' preciso que o Brasil conheça o Brasil".

Ao mesmo tempo que lhe entregava ás mãos essa mensagem de congratulações, o dr. Georgino Avelino recebia, no seu gabinete, a directoria da Sociedade Hippica Paulista, que ali compareceu incorporada, afim de agradecer-lhe as providencias tomadas no sentido de terem maior exito os jogos olympicos aqui realizados pela conhecida entidade sportiva de São Paulo.

Agradecendo a manifestação de que foi alvo, o director de Turismo da Municipalidade pronunciou algumas palavras, ressaltando o interesse despertado pelo certame e, o seu proposito em auxiliar as iniciativas que visem o engrandecimento e o progresso do Brasil.

Attingido pelos fragmentos da pedreira

A VICTIMA, EM ESTADO GRAVE, FOI INTERNADA NO H. P. S.

Teve cores impressionantes o accidente em que hontem foi victima o cavouqueiro Luiz José Baptista, de côr parda, com ... annos de edade, quando fazia explodir uma mina na chacara do "Capitão", na Penha.

Com tal imprudencia se houve o infeliz trabalhador que ao se verificar a explosão, foi elle attingido pelos fragmentos de pedras que se desprenderam da rocha. Em consequencia Luiz José Baptista soffreu esmagamento do braço esquerdo, fractura exposta da perna direita e fractura do craneo, tendo que foi soccorrido pela Assistencia da Penha e em seguida internado, em estado grave, no Prompto Soccorro.

Nomeada, pelo sr. Attila Soares, a commissão que vae elaborar o ante-projecto do Diario Municipal

O sr. Attila Soares, secretario geral do Interior e Segurança, resolveu nomear uma commissão composta dos srs. Alberto Porto da Silveira, Rodolpho de Carvalho Mazzini Serôa da Motta, Innocencio Pillar Drummond e Octacilio Marcello, para estudar um ante-projecto de "Diario Municipal", tendo em vista:

1º — Publicação de actos da Prefeitura;

2º — Organização de uma parte noticiosa;

3º — Edição semanal de um supplemento turistico e de propaganda;

4º — Publicidade, assignatura, distribuição e venda.

E bem assim as medidas necessarias para a execução do mesmo, aproveitando as verbas orçamentarias vigentes e tendo em conta os demais serviços graphicos que interessam a Prefeitura.

A organização terá cunho estrictamente industrial e deverá apresentar o maximo de autonomia financeira.

Na directoria de Turismo

A Associação Commercial dos Mercados Municipaes do Rio de Janeiro officiou ao Director da Directoria de Turismo e Propaganda felicitando-o pelos conceitos emittidos com referencia ás entrevistas concedidas pelo dr. Georgino Avelino á imprensa desta Capital, principalmente á entrevista do "Correio da Manhã", subordinado ao titulo "E' preciso que o Brasil conheça o Brasil".

— A Directoria da Sociedade Hyppica Paulista esteve incorporada no gabinete do director afim de agradecer-lhe as providencias tomadas no sentido de terem o maior exito os jogos olympicos aqui realizados por aquella entidade sportiva de São Paulo.

A Missão Cultural Uruguaya

DEPOIS DO ALMOÇO NO ITAMARATY, OS ILLUSTRES VISITANTES FORAM RECEBIDOS NA ACADEMIA BRASILEIRA DE LETRAS

Dois flagrantes da recepção da Missão Cultural Uruguaya na Academia Brasileira de Letras. Em cima: — O academico Pedro Calmon proferindo o discurso de saudação

A Missão Cultural Uruguaya continua a ser alvo das attenções e do apreço não só do nosso mundo official como tambem das instituições culturaes de todo o paiz.

O ALMOÇO NO ITAMARATY

Realizou-se hontem, no Salão de Conferencias da Bibliotheca do Palacio Itamaraty, o almoço offerecido pelo dr. Mario de Pimentel Brandão, ministro interino das Relações Exteriores, ao sr. Eduardo Victor Haedo, ministro da Educação do Uruguay, e aos membros da Missão Cultural desse paiz, ao qual compareceram, além de suas excellencias os srs. dr. Gustavo Capanema, ministro da Educação e senhora, senador Luiz A. Herrera, senhora e filha, embaixador Lucillo Bueno e senhora, embaixador Juan Carlos Blanco, senador José G. Antuna e senhora, professor Roberto Berro e filha, deputada dra. Carlota Pereira de Queiroz, professor Eduardo Salterain Herrera e senhora, ministro Ataulpho de Paiva, senador Carlos Butler e senhora, deputado Demetrio Xavier, ministro Hildebrando Accioly e senhora, ministro Gilberto Amado, dr. James Darcy, senhora Fernan Silva Valdez, deputado Pedro Calmon e senhora, professora Esperanza de la Sierra e sobrinha, dr. Adelmar Tavares, senador Costa Rego, deputado Armando Pirotto, conselheiro Saavedra Barbosa e senhora, conselheiro Sylvio Rangel de Castro e senhora, dr. Elmano Cardim e senhora, professor Raul Montero Bustamante, consul geral Henrique Pinheiro de Vasconcellos, consul Osorio Dutra e senhora, maestro Guilherme Fontainha e senhora, dr. Oswaldo Orico e senhora, dr. Edmundo da Luz Pinto, dr. José Mora Otero, 1º secretario Joaquim de Souza Leão, secretario João Luiz Guimarães Gomes, dr. Renato Almeida e senhora, dr. Manoel Sanchez Morales, secretario Horacio Adabe, dr. Zorrilla Bustamante, sr. Oscar Berro e senhora, dr. Celso Kelly, dr. Diogenes Monteiro e senhora, dr. Alcides Bezerra, consul Nelson Tabajara, dr. Mario de Britto e consul Renato Mendonça.

NA ACADEMIA BRASILEIRA DE LETRAS

Na Academia Brasileira de Letras effectuou-se hontem, ás 17 horas, a annunciada recepção aos membros da Missão Cultural Uruguaya.

Os illustres intellectuaes visitantes foram saudados pelo academico Pedro Calmon, que num discurso brilhantissimo, referiu-se á afinidade literaria que existe entre os intellectuaes brasileiros e uruguayos.

O QUE A MISSÃO FARA' HOJE

No Salão de Honra da Escola Nacional de Bellas Artes terá logar hoje, ás 16 horas, a solemnidade de inauguração da Exposição Uruguaya de Urbanismo.

O prof. Armando Acoste y Lara, depois de saudação do professor Nestor de Figueiredo, realizará uma palestra sobre o Instituto de Urbanismo da Faculdade de Architectura de Montevidéo. Em seguida o professor A. Morales de los Rios saudará o professor Mauricio Gravoto, que fará uma palestra sobre architectura paisepistica e urbanistica.

Na mesma occasião o Instituto de Architectos do Brasil conferirá aos ministros Eduardo Victor Haedo e Gustavo Capanema os titulos de membros honorarios, e promoverá o professor Armando Acoste y Lara de socio correspondente a membro honorario, conferindo egualmente aos professores Mauricio Gravoto e Americo Ricaldone os titulos de socios correspondentes.

PROGRAMMA DE HOJE

A's 14 horas, visita a Escola Uruguay, onde haverá uma demonstração orpheonica. A's 16 horas, no Instituto Historico, o sr. Raul Montero Bustamante fará uma conferencia sobre "Las Instituciones Coloniales". Saudará o conferencista o sr. Max Fleius. A's 17 horas, no salão de honra da Escola Nacional de Bellas Artes, sob os auspicios do Instituto de Arte da Universidade do Districto Federal, conferencia do architecto Armando Acosta y Lara que será saudado pelo dr. Nestor de Figueiredo, sob o thema "O Instituto de Urbanismo da Faculdade de Architectura de Montevidéo, sua funcção social e docente. Inauguração da Exposição de Urbanismo nas Escolas de Bellas Artes.

A's 17 horas, na residencia da baroneza do Bomfim, recepção de D. Jeronyma Mesquita e dra. Esperanza de la Sierra e outras sras. da Missão. A's 21 horas, no Jockey Club, banquete offerecido pelo ministro Gustavo Capanema.

Grupo feito após o almoço hontem realizado no Itamaraty

BANQUETE OFFERECIDO PELO MINISTRO GUSTAVO CAPANEMA

A's 21 horas, no Jockey Club, haverá um banquete offerecido pelo ministro Gustavo Capanema ao ministro Eduardo Victor Haedo e demais membros da Missão Cultural Uruguaya.

TRANSFERIDO O CONCERTO ORPHEONICO DA MUNICIPALIDADE

Foi transferido para a proxima segunda-feira, ás 16 horas, no Instituto Nacional de Musica, o grande concerto de canto orpheonico dos alumnos de nossas escolas technicas secundarias municipaes, que organizado pela Superintendencia de Educação Musical e Artistica e sob a regencia do maestro Villas Lobos, ia amanhã ser realizado no Theatro Municipal, em homenagem a Missão Cultural do Uruguay.

Encarregado de inquerito

Pelo commandante da 1ª Região Militar, foi nomeado encarregado de um inquerito policial-militar o major José Marinho dos Santos.

Abalroado pelo taxi, o caminhão tombou sobre a calçada

Na esquina das ruas Senador Vergueiro e Paysandú', verificou-se, na tarde de hontem uma espectacular capotagem de auto.

Pela segunda daquellas ruas passava o caminhão nº [illegible] da cervejaria luzitania, dirigido pelo "chauffeur" Constantino de Almeida Fernandes quando, ao tentar dobrar a esquina, foi colhido pelo auto de praça nº. 13.268, dirigido por João Domingos Rodrigues.

Do choque que foi violento resultou virar o caminhão sobre o passeio do predio nº. 23 da rua Senador Vergueiro, e sahirem feridos: Manoel Soares Ferreira, ajudante do auto-transporte e Guilherme Soares que viajava no interior do taxi.

Por um inspector do trafego foram os motoristas presos e conduzidos ao 4º districto policial onde foram autuados.

Imprudencia fatal

AO TENTAR ATRAVESSAR A LINHA FERREA, NA ESTAÇÃO DE LAURO MULLER, O OPERARIO FOI COLHIDO E MORTO PELO TREM ELECTRICO

Um desastre impressionante no qual perdeu a vida tragicamente, o trabalhador Raul Firmino, residente a rua Nova, 11, verificou-se, hontem, na estação de Lauro Muller.

O infeliz operario, que se encontrava na plataforma da "gare" vendo que se approximava o trem electrico, tentou atravessar a linha ferrea sendo colhido e morto.

O facto chegou ao conhecimento da policia do 13º districto, comparecendo ao local o commissario Ataliba, que fez remover o cadaver para o necroterio do Instituto Medico Legal, depois de restabelecida a identidade.

Matou o amante de sua mulher

CONDEMNADO A SEIS ANNOS DE PRISÃO O AUTOR DA TRAGEDIA DA RUA ANGELICA MOTTA

Foi julgado pelo Tribunal do Jury o réo José Rodrigues Pinho, accusado de haver assassinado, no dia 8 de fevereiro do anno passado, o marinheiro da Aviação Naval, Ricardo Pias, crime esse occorrido a rua Angelica Motta, nº. 165, em Olaria.

Conforme consta da denuncia, o réo residia com sua mulher, Amelia Godoy Pinho, a rua Dois de Fevereiro nº. 161. Frequentemente o casal brigava pelas suspeitas que nutria o marido sobre a fidelidade da esposa. Por varias vezes o casal separou-se, indo Amelia para casa de parentes.

No dia 8 de fevereiro verificou-se nova desintelligencia entre o casal, e Amelia abandonou o lar e foi residir em companhia do marinheiro Ricardo Pias, no quarto que este occupava á rua Angelica nº. 85.

José Rodrigues Pinho encheu-se de indignação, e armado com duas afiadas facas resolveu tomar uma attitude violenta. Dirigiu-se a casa do marinheiro, sendo ali recebido por sua esposa. Allucinado, Rodrigues, arrombando a porta penetrou na casa. Amelia conseguiu fugir a colera sanguinaria do marido, emquanto que Ricardo Pias resolveu enfrental-o, recebendo varios golpes, que o prostaram mortalmente ferido.

Foi este o crime que o Tribunal do Jury julgou hontem. O réo foi condemnado a seis annos de prisão.

COLHIDO POR UM OMNIBUS

O MECANICO SOFFREU FORTES CONTUSÕES NO THORAX

Um accidente de consequencias lamentaveis verificou-se hontem, pela manhã, na garage á rua Barão de Uba, numero 35, onde são guardados os omnibus da Viação Central.

A' hora da saida dos vehiculos, no vae e vem de carros em manobras, o mecanico da Empresa, Gabriel Ribeiro Duarte, foi colhido por um dos pesados vehiculos.

O infeliz operario soffreu fortes contusões no thorax e foi soccorrido pela Assistencia Municipal, sendo depois internado na Casa de Saude São Jorge.

A tragedia da rua Candido Mendes

SERA' JULGADO, HOJE, PELO TRIBUNAL DO JURY O ENGENHEIRO MARIO PEIXOTO DE OLIVEIRA

Na sessão de hoje, do Tribunal do Jury, será julgado o engenheiro Mario Peixoto de Oliveira, accusado de ter assassinado, em 21 de agosto de 1936 o advogado Idelfonso Nunes Machado, crime que se verificou á rua Candido Mendes, 99.

O facto criminoso teve origem, segundo consta do processo, no comportamento da esposa do accusado, que se tornara amante da victima, o advogado Nunes Machado.

A sessão de hoje, será presidida pelo juiz Magarinos Torres, funccionando na accusação o promotor Rufino de Loy e na defeza o advogado Jorge Severiano Ribeiro.

Henrique Candido foi removido para a Casa de Detenção

Henrique Candido, o velho profissional do crime, que ora concentra toda a attenção da policia, como responsavel pelo assalto verificado no Museu Historico, obteve hontem, alta do Hospital de Prompto Soccorro, estando completamente restabelecido dos ferimentos produzidos em si proprio.

Ao deixar o estabelecimento hospitalar da Praça da Republica, Henrique Candido seguiu para a Casa de Detenção. A remoção se fez pela madrugada, em automovel da policia.

Descarrilou o nocturno paulista

FELIZMENTE NÃO HOUVE ACCIDENTE PESSOAL

O trem NV-4, nocturno paulista, ao chegar, hontem, a esta capital, descarrilou perto de Alfredo Maia, tendo saltado dos trilhos a locomotiva e um carro de bagagem.

Felizmente, não se registou nenhum accidente pessoal.

Um principio de incendio na rua Engenho de Dentro

Para a rua Engenho de Dentro, nº. 168, onde é estabelecida a firma Vicente Martins & Cia., com fabrica de tamancos Luso-Brasileira, correram, na madrugada de hontem, os bombeiros sob o commando do sargento Fonseca. Ali chegando, os soldados do fogo verificaram tratar-se de um principio de incendio nos fundos da tamancaria. Logo no inicio do combate foram as chammas dominadas.

A fabrica está no seguro, sendo os prejuizos causados pelo fogo e pela agua, de um conto de reis, mais ou menos.

A policia do 22º districto tomou conhecimento do facto, instaurando o necessario inquerito.

'USE LUZ EFFICIENTE!

PARA proteger sua visão, evite lampadas com filamento visivel, causa do offuscamento tão prejudicial. Evite lampadas de intensidade luminosa deficiente, que decresce dia a dia, exigindo maior esforço para o trabalho visual. Para proteger a visão, exija a lampada Edison Mazda G.E., que proporciona luz bôa, ampla e de intensidade luminosa uniforme.

Exija Lampadas EDISON MAZDA G.E. porque SEMPRE BRILHAM MAIS

GENERAL ELECTRIC
LAMPADAS EDISON MAZDA

HOMENAGEADO O GOVERNADOR DO PIAUHY

O senador Pires Rebello offereceu hontem, no Lido, um almoço ao governador do Piauhy, sr. Leonidas Mello. Ao agape compareceram os srs. José Americo, Medeiros Netto, Cunha Mello, João Neves, Baptista Lusardo, Adolpho Bergamini, Ribeiro Gonçalves e Pires Rebello, alem do homenageado. O senador Macedo Soares, que fôra convidado para o almoço, não poude comparecer por motivo de força maior. A reunião transcorreu num ambiente de grande cordialidade. Reproduz um aspecto do agape o cliché que estampamos acima.

O Departamento do Instituto Rio Grandense do Vinho, praça Mauá, salas 1004 1005, nesta capital, acaba de fazer uma recepção ao eminente scientista, professor doutor Alfredo Mazzei, que está viajando, com destino ao Rio Grande do Sul, procedente da Italia, tendo desembarcado hontem, aqui, passageiro do "Augustus". Focalizamos um aspecto da quella visita.

TONICO BAYER
BOM PARA TODOS

Os Frentistas Austriacos Arrancam das Vitrines o Livro de Hitler

GRAZ, cap. da Styria, Austria, 12 — Diversos membros da Frente da Patria atacaram as livrarias da cidade que expunham á venda o livro de autoria do sr. Hitler, intitulado "Mein Kampf" e obrigaram os livreiros a retirar os exemplares expostos nas vitrines. Um dos livreiros, porém, tentou resistir, razão pela qual os assaltantes retiraram os livros á força e o surraram, deixando-o ferido. — (U. P.)

Contra os Extremismos

A Russia ainda não terminou seu martyrio. Todos os dias Staline [illegible] á sua lista de massacres no[illegible] nomes. Contam-se por centenas [illegible] milhares as pessoas infamadas, torturadas, fuziladas pelos esbirros do Tzar Vermelho, que ganhou de ha muito o campeonato da perversidade que os historiadores europeus haviam dado a Ivan o Terrivel. A revolução bolchevista se assignalou pelas ignominias maiores, que iam desde a traição á patria, como a passagem de Lenine no famoso trem blindado pelo territorio do inimigo, até a provocação descarada para desencadear a revolução nos paizes estrangeiros. Desde a posse do poder pelos bolchevistas, a politica dos Soviets soffreu varias modificações, todas ellas orientadas num unico sentido: o esphacelamento da civilização christã.

Mas tudo o que de ignominioso haviam conseguido os bolchevistas nos ultimos annos não pode ser comparado nem de longe com a obra alucinante de Staline, que os historiadores apontarão ás gerações futuras como o maior criminoso que já se apossou de um paiz. Ha uma onda de loucura varrendo a Russia. Do contrario não haveria outra explicação para os massacres diarios, as noticias desconcertantes, os actos brutaes praticados pelo Tzar Vermelho, cujos agentes nada respeitam. Deante do enorme matadouro que o sadismo de Staline criou, os brasileiros nunca devem esquecer que Moscou já voltou suas vistas para o Brasil, para aqui despachou homens de confiança, que se utilizando da boa fé, da ambição ou da falta de patriotismo de alguns patricios nossos, armaram a rebellião sem precedentes de 1935. Staline queria acorrentar o Brasil, transformando-o numa colonia do Imperio resuscitado. A resposta, porém, dos brasileiros foi fulminante, e a lição deverá ter servido ao Komintern, que já agora sabe que contra as suas pretensões encontrará todo o paiz unido numa repulsa total.

Esperamos que os russos tenham comprehendido, com as consequencias da intentona de 1935, que é inutil pretender derrubar o regime democratico sob que nascemos e prosperamos. O Brasil é, não ha duvida, medularmente democratico. Não precisamos de regimes de força, não admittimos os punhos cerrados, assim como não acceitamos as camisas totalitarias. Somos democratas. E as monstruosidades sovietivas, que os telegrammas diariamente revelam, servem para demonstrar que não poderemos nunca, pela repugnancia que as mesmas nos provocam, submetter-nos á canga bolchevista. Staline como todos os ditadores, só pode governar escravos. E os brasileiros nasceram e querem morrer homens livres.

* * *

Nesta hora em que o Brasil se encontra a braços contra uma outra onda extremista, convem relembrar as palavras do sr. José Americo no comicio da Esplanada do Castello: "E imporei a ordem. Não com a disciplina dos infernos, o ideal coberto de sangue do communismo sombrio como um rolo compressor e do integralismo estrangeirado que, ainda agora tenta implantar-se com ameaças de punição aos indifferentes e de massacres collectivos, como se a consciencia livre, mais bravia do que a força bruta, tivesse medo de caretas".

Tanto o communismo como o integralismo são regimes de força, que se baseiam na violencia, que se destinam a arrazar a nossa civilização, e precisam ser combatidos com a mesma coragem, a mesma energia. Ameaçam o Brasil. Ambos querem a escravização do nosso povo, ambos visam peiar-nos como rezes promptas para o matadouro. O communismo já conheceu em toda a sua plenitude a capacidade de reacção da democracia brasileira. Se o integralismo, que vive a ameaçar céos e terras, que se transformou num viveiro de intrigas, calumnias e ameaças se atrever agora a sair, como affirmam seus porta-vozes, do terreno das palavras para a acção o povo brasileiro, unido mais do que nunca, saberá ainda uma vez impor sua vontade, garantir o regime, esmagando no nascedouro qualquer tentativa de implantação da ditadura verde.

O sr. Plinio Salgado anda espalhando que já chegou a hora da acção. Pois que ajam. Assim como liquidamos a insolencia de Moscou, saberemos anniquilar, com a mesma mão de ferro, a arrogancia dos camisas-verdes. Que ninguem se illuda sobre isso, e que os democratas sinceros estejam alertas. Se chegou, segundo o sr. Plinio Salgado a hora do enterro da democracia brasileira, os candidatos a coveiro substituirão na cova o defunto. Que ninguem se illuda sobre isso!

A Servidão dos Homens Não é o Caminho da Salvação dos Povos

NO SEU DISCURSO ENCERRANDO AS COMMEMORAÇÕES DO 110.º ANNIVERSARIO DA FUNDAÇÃO DOS CURSOS JURIDICOS, O MINISTRO MACEDO SOARES COMBATE OS EXTREMISMOS DA DIREITA E DA ESQUERDA

S. PAULO, 12 — Na sessão de encerramento das commemorações do 110º anniversario da fundação dos Cursos Juridicos no Brasil, hontem realizada no Thaetro Municipal, o ministro da Justiça, sr. José Carlos de Macedo Soares, pronunciou o seguinte discurso:

"Como não haviam de ser sinceros e affectuosos os meus agradecimentos pelo honroso convite de presidir a nossa festa academica — se o velho estudante, vosso eterno collega, cada vez que toma contacto com esta Casa e esta Mocidade recobra como o Antheu da fabula, as forças que as lutas da vida publica vão desgastando insensivelmente? Não vos estou falando em sentido figurado. Suspendi, um instante os trabalhos extenuantes que exige um posto de governo em circumstancias difficeis. Esse instante de repouso vos dediquei para desafogar o meu espirito, refazer forças, restaurar energias ao calor do vosso enthusiasmo, sentindo a vibração de vossas idéas nessa quadra de esperanças luminosas e de confiança na vida. O homem que toca, e passa a maturidade da existencia, ainda querendo ser util, deve guardar cuidadosamente no fundo do coração, uns restos de mocidade. Por mim sigo a norma de resguardar esse thesouro de fé, de constancia no sacrificio de renuncia pessoal e dedicação a causa publica. Tudo isso é o proprio da edade de ouro que estaes vivendo. Economizae, porém, o que hoje transborda no vosso coração, guardae cuidadosamente um pouco dessa mocidade, que vos possa servir no apogeu da vida e então vos conserve util no serviço da vossa Patria e dos vossos concidadãos. Meus senhores: os mais preciosos instrumentos da mocidade são o espirito de emprehendimento e a audacia; a confiança e o enthusiasmo; o desprendimento e a generosidade. Esses instrumentos applicam-se gloriosamente a construir um pedaço do futuro, que as gerações se passam de mão em mão como o facho da Marathona. Mas é preciso que esse decorrer na vida, tenha um idéal, servindo o Brasil, dignificando cada vez mais a personalidade humana dos brasileiros.

Dae attenção que vos digo prolixamente personalidade humana dos brasileiros. E' que não vos bastára dignificar a personalidade, o ente que saiu das mãos de Deus feito á sua imagem e semelhança. Necessario se torna que essa dignificação se dirija a "Personalidade humana", isto é, no que tem de humano, de contingente na sua imperfeição, de submissa no seu destino de se aperfeiçoar no soffrimento e no sacrificio. E ainda, por ultimo, julgo bem necessario especificar que se trata de dignificar os brasileiros para se glorificar o Brasil. E qual é, meus senhores, o primeiro requisito da dignidade da personalidade nas sociedades humanas, em que vive? O primeiro de todos no reino do espirito, no da consciencia e do corpo, é, indubitavelmente, a liberdade. A mim, que fui formado num tempo em que não se punha duvida no primaciado da liberdade politica — parece extravagancia recommendar aos moços, que preservem zelosamente o escudo invencivel na luta pela vida, que se avizinha. Facto é, porem, que se apregôa com falsos argumentos e deducções absurdas que a servidão dos homens é o caminho de salvação dos povos. Que a gloria das nações se faz com os ferros da escravização humana.

Tudo quanto não seja liberdade, dentro da ordem juridica; tudo que não assegure ao homem o amparo, a protecção e a defesa da lei, egual para todos é sophisma da violencia, é pretesto falaz de alguns exaltados e fanaticos é a mascara da ambição desesperada de poucos individuos com mais imaginação do que sabedoria.

Assim, asseguro-vos com minha dura experiencia, não ha governo, não ha regime, não ha sociedade politica sem um systema juridico regulando e dominando. A formula representativa e a temporariedade dos mandatos, são as que melhor se coadunem com um systema de direito publico. Os poderes discricionarios, as ditaduras de classe ou de facção, as ideologias que se servem da violencia — redundam na servidão da personalidade humana e se algum dia se impuzessem no Brasil seria a degradação e vassalagem dos brasileiros. Depois dessa morte civica, a decomposição moral e o fim.

A primavera da vossa mocidade não vos induza num outro erro grave. As nações acabam, as civilizações morrem. O destino da humanidade percorre cyclos fataes que as forças do espirito conduzem e dominam. O meio em que se exercitam essas forças do espirito chama-se liberdade juridica. A liberdade condicional pela lei conduz a cultura politica, consiste no que se chama civilização, quer dizer o apogeu das forças do espirito conduzindo as nações.

Meus jovens collegas, traçae vossa carreira na vida entre Scylla e Carybdes. As promessas, as fabulas, as illusões são escolhos e voragens. O regime que não se inspire na philosophia do Direito, que não se enquadre na força da lei, para assegurar as liberdades politicas, é um scenario da tyrannia. A vossa formula na vida que começa deve ser rija e succinta: nenhum despotismo!

Tende o orgulho da vossa liberdade como tendes de vossa intelligencia, da nobreza do vosso caracter, da bondade do vosso coração".

Após o discurso, o sr. J. C. de Macedo Soares passou a presidencia da sessão ao governador do Estado. — (A. N.)

TOPICOS

ADVERTENCIA OPPORTUNA

O CASO do arrendamento dos "destroyers" americanos pelo Brasil trouxe ao cartaz o problema das colonias estrangeiras no nosso paiz. Affirmou-se que certos Estados possivelmente pretenderiam, aproveitando o nosso desarmamento, exercer, em futuro não remoto, direitos de soberania sobre os seus subditos domiciliados no Brasil. Essa forma de expansão politica seria seguida de completo contrôle em relação á nossa economia, através de "zonas de influencia" que já estariam sendo preparadas no territorio nacional por determinadas potencias. Nós não estamos de accordo com essa affirmação. Inicialmente, o Brasil com seus 50.000 milhões de habitantes, as suas forças armadas, a sua industria bellica em franco desenvolvimento, a sua longa existencia de Nação independente, encontraria sempre, nas forças moraes da collectividade e no patriotismo e bravura dos seus filhos, os elementos que garantirão, em qualquer época e em qualquer terreno, a sua honra e soberania. Se, sob esse aspecto, a nota a que nos referimos não nos póde intimidar e, no entanto, forçoso reconhecer que o debate em torno do assumpto nos offerece opportuna advertencia: — a questão immigratoria, a absorpção dos colonos pela nacionalidade, mediante fixação do homem ao sólo, ensino da lingua, da religião e da historia do nosso paiz. E' de justiça salientar que as colonias estrangeiras são factores de ordem e trabalho no Brasil. Dellas não nos têm vindo aborrecimentos. Mas, através de uma acção clarividente, poderemos evitar para o futuro a formação de kistos raciaes, politicos e religiosos, com sério perigo para a unidade nacional. Não devemos admittir propagandas subvencionadas por paizes estrangeiros, visando a implantação de regimes inadaptaveis á nossa indole e tradição. Não será mesmo um desaforo tolerar, por exemplo, um chefe do rexismo, ou do "ghandismo" ou de outro "ismo" estrangeirada qualquer no Brasil?!

Não ha mal que não traga um bem. O excessivo alarma estabelecido em torno do assumpto acima mencionado despertou a attenção dos brasileiros para esse problema vital. Precisamos deixar de lado a nossa incrivel imprevidencia, enfrentando quanto antes a solução de questões que não admittem mais medidas aleatorias.

A MANIA DOS PALPITES

O BRASIL é inquestionavelmente a terra onde todos se julgam com direito a dar "palpites". Ninguem precisa entender de nada, para opinar sobre tudo. Se ha uma guerra e os estados-maiores traçam laboriosos planos defensivos e offensivos, ha logo legiões de estrategistas nas mesas dos cafés que traçam planos vadios muito mais efficientes. Um cavalheiro que entende de football não tem escrupulos em pontificar sobre politica internacional, embora do estrangeiro conheça apenas, e mal, os nomes de dois "goal keepers" famosos.

Ainda hontem, o collaborador de um diario, que entende tanto de turismo como o redactor destas linhas entende da theoria einsteiniana, resolveu dar lições sobre turismo. Intitulou sua nota assim: "Palpites". Optimo titulo, não ha duvida.

Que diz o heroe? Que o Rio não é um centro turistico como os technicos no assumpto imaginam. Ao invés de casinos, devemos ter, na opinião do heroe, boas camas, pois o turista nos procura apenas para dormir descansado, longe do rumor dos maiores centros internacionaes do mundo. Quer dizer que para o autor da nota o turista é uma pessoa que vive ansiando por um par de chinellos, um pyjama... e mais nada.

"O mais é palpite", termina o autor dos palpites. Mas não é o caso de perguntarmos: o heroe não andou hontem com falta de assumpto? Andou sim, não ha duvida. Poderia, entretanto, ao invés de se metter em assumptos de que nada entende mas que alguns conhecem, falar, por exemplo, sobre as origens mythologicas do Japão, desencavando os milhões de deuses nipponicos cujo numero e cujos nomes ninguem sabe ao certo. Tivesse adoptado esse truc e não estariamos agora na obrigação de dizer-lhe o que vamos dizer: se não quizer discutir apenas coisas de que ninguem entende, ao menos estude um pouquinho. Do contrario, não passará dos "palpites".

Noticias do Ministerio da Justiça

O ministro J. C. de Macedo Soares fez-se representar á chegada do sr. Pedro Ludovico, governador de Goyaz, hontem, em Alfredo Maia, pelo sr. Carlos Tettamanzy, seu official de gabinete.

— Esteve, hontem, no gabinete do ministro da Justiça, o sr. Francisco Guarderaz, ministro do Equador, para agradecer ao sr. Macedo Soares, os cumprimentos que, por occasião da data nacional do Equador, lhe enviára por intermedio do seu assistente militar, capitão Miguel Archanjo Vieira.

A DIVISAO NAVAL PARTIU DO RIO GRANDE

RIO GRANDE, 12 — A divisão naval, composta do tender "Belmonte", não capitanea, e dos contra-torpedeiros "Santa Catharina", "Rio Grande do Norte" e "Matto Grosso", que aqui se achavam, desde o dia 13 de maio, sob o commando do capitão de mar e guerra Joaquim Cordeiro Guerra, zarpou, hoje, com destino a Florianopolis. Os contra-torpedeiros levantaram ferro ás 9 horas, com espaço de dez minutos um após o outro, e o "Belmonte" ás onze e meia. — (A. N.)

O DIA PARLAMENTAR

NA CAMARA

Na sessão de hontem falaram varios oradores antes da hora do expediente, tendo o sr. Gomes Ferraz levantado a sua costumada questão de ordem.

* * *

O sr. Domingos Velasco requereu um voto de pezar pelo fallecimento do general Fleury de Barros.

Foi approvado.

* * *

O sr. Damas Ortiz apresentou hontem um projecto isentando do pagamento do imposto do sello, taxa, emolumentos e custas judiciaes os pedidos e processos de indemnização de ordenados, salarios, aposentadorias e pensões, bem como as petições ou communicações dos syndicatos profissionaes reconhecidos, endereçados a quaesquer repartições do governo, e torna gratuito o reconhecimento das firmas appostas aos mesmos requerimentos e documentos.

* * *

O sr. Café Filho, na hora do expediente, fez um discurso sobre o caso do arrendamento dos "destroyers". Declarou o deputado potyguar que "é incontestavel a boa vontade dos Estados Unidos no apoio ao Brasil, no sentido de que nos apparelhemos para defesa do nosso territorio. "Por que não aproveitamos essa boa vontade norte-americana, para adquirir-lhe os barcos a preços e prazos razoaveis? Se a Norte America pode emprestar-nos dinheiro e navios, por que não nos poderá vender esses navios a prazo longo?".

* * *

Depois de outras considerações, o sr. Café Filho accentua:

"O perigo, diz a carta do sr. Cordell Hull ao Senado norte-americano, confessado pelo governo brasileiro é, todos entendem, em relação a paizes fascistas. Pois bem, no Brasil o fascismo se desenvolve, ameaça tomar o poder, fazer uma revolução em dezembro. Não crê o sr. Café Filho, declara, num perigo immediato, de que alguma nação pretenda conquistar as terras brasileiras. O que as nações imperialistas têm feito é infiltrar-se nos paizes cobiçados, intervindo na sua politica interna, auxiliando por todos os meios as organizações fascistas, de modo que ellas, galgando o poder, possam fazer do paiz uma reserva quasi colonial das suas necessidades. Os exercitos italiano e allemão invadiram a Hespanha e lá batem-se contra a soberania do povo hespanhol, sem que lhe tenha declarado guerra. Victorioso o general Franco, o seu governo, por todas as contingencias, estará sob o controle dos paizes que o ajudaram na guerra civil. E' esse o perigo para o Brasil. Se o Integralismo fizer a revolução que promette para dezembro, virão combater o povo brasileiro as mesmas columnas que combatem na Hespanha contra o povo hespanhol. E por que o governo brasileiro, que confessou ao governo norte-americano as suas apprensões, não combate o perigo interno, se quer livrar-se do externo? Por que o Integralismo não é tratado em egualdade de condições com o communismo, já que um e outro estão sob a influencia de correntes e governos estrangeiros? E' isso que o povo não entende quando se discute o arrendamento de navios de guerra, — conclue o sr. Café Filho.

Na ordem do dia, foram approvados os projectos n. 509, de 1937, dispondo sobre a cessão de terrenos destinados á assistencia social e religiosa em Bomsuccesso, suburbio desta capital; e n. 67-A, de 1937, instituindo a Faculdade de Philosophia, Sciencias e Letras da Universidade do Brasil; com parecer da Commissão de Educação sobre as emendas offerecidas e emendas da mesma Commissão; e parecer da Commissão de Finanças sobre as emendas de plenario e as da Commissão de Educação.

Foi rejeitado o projecto n. 346, abrindo o credito de 582:000$000 para reforço de sub-consignações do orçamento do Ministerio da Educação.

Passou-se em seguida á materia em discussão.

NO SENADO

Presidiu os trabalhos o sr. Medeiros Netto. Sobre a acta falou o sr. Alcantara Machado, fazendo rectificações. Não houve oradores no expediente. Passando-se á ordem do dia foram votados: em 3ª discussão, o projecto do Senado n. 35, de 1937, que approva o accordo celebrado em 11 de junho de 1937, entre o governo da União e o do Estado de Minas Geraes, para execução dos serviços relativos á classificação do algodão, e em discussão unica, as emendas apresentadas em 3ª discussão, ao projecto do Senado n. 8, de 1937, que regula o provimento dos cargos dos serventuarios da Justiça local do Districto Federal, dos Estados e do Territorio do Acre.

Sobre o ultimo projecto falaram os srs. Cunha Mello, Arthur Costa e Duarte Lima.

O TEMPO

Districto Federal e Nictheroy — Tempo: instavel com chuvas. Temperatura: estavel. Ventos: de S a E, frescos.

Estado do Rio de Janeiro: — Tempo: instavel com chuvas. Nevoeiro. Temperatura: estavel.

Estados do Sul — Tempo: instavel com chuvas. Nevoeiros esparsos. Temperatura: estavel. Ventos: de S a E, frescos.

Trajecto Rodoviario Rio - São Paulo — Tempo: instavel com chuvas. Temperatura: estavel. Ventos: de sul a leste, frescos.

DIARIO CARIOCA
EXPEDIENTE
Propriedade da S. A. DIARIO CARIOCA

DIRECTORES:
Horacio de Carvalho Junior
J. B. Martins Guimarães

CHEFE DA REDACÇÃO:
Danton Jobim

Endereço telegraphico: DIARIO CARIOCA — Telephones: Gabinete do Director 22-5025 — Administração, 22-3035 — Redacção 22-1559 e 22-2922 — Officinas, 22-0821 — Assignaturas, 22-3018 — Gravura 22-1785

PUBLICIDADE, 22-3018

ASSIGNATURAS

Para o Brasil:		Para o exterior:	
Anno	50$000	Anno	80$000
Semestre	30$000	Semestre	45$000

Venda avulsa: Capital, $200; interior $300
Aos domingos, $200 — Interior $300

E' cobrador autorizado o sr. J. L. de Carvalho.

CORRESPONDENCIA
Toda a correspondencia com valor ou sobre assumptos que entendam com assignaturas e outros de interesse da administração deve ser dirigida ao gerente do DIARIO CARIOCA

SUCCURSAL EM BELLO HORIZONTE
Rua Carijós 408 — (Praça 7 Setembro)
Phone 2-1-7-2. — Rep. Oswaldo Massoli

SUCCURSAL EM VICTORIA
Rua Duque de Caxias 50
Rep. Manoel Machado

INSPECTORES VIAJANTES
Percorrem o interior do paiz a serviço desta folha os srs. Romualdo Perrota e Murillo Macedo, nossos inspectores autorizados.

Grandes Films Para o "Broadway Programma"

Interessantes declarações do Dr. Generoso Ponce ao DIARIO CARIOCA

Tendo chegado da Europa o dr. Generoso Ponce, chefe da firma Irmãos Ponce, do Cinema Broadway e do "Broadway Programma", fomos ouvil-o no seu escriptorio acerca das suas actividades commerciaes no Velho Continente.

Recebeu-nos amavelmente e começou a falar com simplicidade:

— Como sabe, temos a exclusividade para todo o Brasil dos films da Gamont-British. Era mister que eu fosse conhecer pessoalmente, essa poderosa organização que está hoje em dia collocado no mesmo nivel das maiores fabricas norte-americanas. Basta dizer que a Gaumont-British possue só na Inglaterra, nada menos de 350 grandes cinematographos. E' uma "cadeia de theatros", como lá se chama, que por si só garante o custo financeiro das mais caras producções. Para o nosso mercado habituado aos films americanos, a producção ingleza é, incontestavelmente, a melhor que póde haver, não só porque os films são falados no idioma a que estamos habituados como porque os inglezes, dispondo de grandes capitaes e de todas as afinidades com os americanos, estão usando um processo muito pratico de contratarem na America do Norte os "astros" mais famososo para virem completar os seus "casts".

— Olhe estes folhetos de publicidade dos films que acabo de escolher na Inglaterra, disse o dr. Ponce e passou a folhear, um por um, os numerosos pamphletos, os "press-sheets" como se diz nas rodas cinematographicas. Note os nomes dos artistas: ao lado de Jessie Mathews, John Mills, Lili Palmer, Hugh Sinclair, John Loder, Oscar Homolka e Nova Pilbeam que são grandes "astros" do palco e da téla que têm apparecido apenas em producções britannicas; vêem-se artistas conhecedissimos do nosso publico através os films estadudinenses: — Sylvia Sidney, Boris Karloff (que por signal já irá este mez no nosso Cinema Broadway no formidavel film "O Homem que mudou de alma"), George Arliss, Tullio Carminati, Richard Arlen, Constance Bennett, Victor Mac Laglen, Constance Cummings, Edmund Lowe, Sally Eillers, Ricardo Cortez e Clive Brook, para citar apenas alguns dos principaes.

Dr. Generoso Ponce, director do Broadway Programma

— E os "studios" inglezes são importantes?

— Sim, desde que a luz artificial poude substituir a natural, ha algum tempo, Londres passou a ser um dos maiores centros cinematographicos do mundo, pois recursos financeiros e artisticos não faltam á Grã Bretanha. Estive, por exemplo, nos grandes "studios" de Pinewood, onde ao mesmo tempo eram filmadas varias producções da Gaumont-British como de outros productores independentes. Assisti á filmagem de varias scenas dirigidas pelo famoso Alfred Hitchcock o grande director de "39 Degráos" e "Agente Secreto", em que tomava parte Nova Pilbeam, a joven estrella ingleza que com 18 annos apenas de idade já é um nome fulgurante no cinema mundial que vamos ver por estes dias em "Little Friend". George Arliss terminava o seu estupendo film "Dr. Synn". Jessie Matthews, que voltou á Inglaterra, encantada com as maravilhas do Rio de Janeiro, havia terminado "Primavera em Paris", um delicioso musical, e já sob a direcção de seu marido Sonnie Hale estava em plena actividade, filmando as primeiras scenas de "Gangway". Lili Palmer, a joven viennense que tem algo de Marlene e muita coisa mais e que fez ruidoso successo na "A Grande barreira" e em "Anoitecia em Vienna" ao lado de Tullio Carminati, filmava com Arthur Tracy sua ultima producção quando visitei Pinewood.

— Traz grandes films como resultado da sua visita á Europa?

— Sim. Tive opportunidade de assistir na Inglaterra, na França e na Italia a mais de 60 films dos quaes seleccionei e comprei para o Brasil 30 films, sendo uns 25 inglezes, da Gaumont-British e de outros productores independentes na Inglaterra.

— Póde citar alguns delles?

— Com o maior prazer. Vamos fazel-o mais ou menos na ordem pela qual serão lançados aqui no Rio a partir deste mez. Vocês viram o successo do primeiro film enviado após minha viagem: "O homem que não podia amar", a excellente producção franceza de Jeanne Boitel, Jean Galland e Maurice Maillot. Verão a seguir uma producção de George Arliss, "Oriente contra Occidente", que não é tão forte como as duas outras do mesmo "astro" que virão depois: "S. Excia., o Ministro" (His Lordship) e "Dr. Synn", mas que é, como sempre uma notavel interpretação desse inexcedivel artista. Logo a seguir terão "Barqueiros do Volga", uma grande producção, tambem franceza, que não tem nada a ver senão o titulo com a antiga versão silenciosa de Cecil B. de Mille. A historia gira em torno dos barqueiros do Volga, cujos côros magnificamente cantados são o "leitiv motiv" do film de intensa dramaticidade e a interpretação de Pierre Blanchar e Vera Korene é digna de menção. Boris Karloff logo a seguir, apparecerá no "O homem que mudou de alma", um enredo fantastico, digno da imaginação de um Wells ou de um Edgard Wallace. Imagine-se um medico louco que crê haver inventado um mechanismo poderosissimo com o qual é capaz de extrair a personalidade de uma criatura humana e transmittil-a á outra. As consequencias dessa invenção diabolica são formidaveis e não as descrevo para não quebrar o encanto de surpreza e do imprevisto do film: Anna Lee, que é uma das artistas mais interessantes e chics de Londres, e que ainda ha dias na capital londrina offereceu com seu esposo uma festa aquatica deslumbrante no seu yacht no Tamisa, festa que custou uma fortuna, Anna Lee é a partenaire de Boris Karloff nesse film em que ha coisas de sensação. "Sabotage", o grande film de Sylvia Sidney, Oscar Homolka, aquelle celebre artista que fez o presidente Kruger em "Rhodes, o conquistador", e John Loder, um bello galã, cujo nome as "fans" cariocas vão repetir muito em breve como o de um dos seus favoritos, será lançado logo a seguir. O sr. Alfred Hitchock, o mago dos directores, o homem que não se repete nem copia direcções de nenhum outro, cujos films são sempre cheios de coisas novas e imprevistas, como "Sabotage" que ainda está empolgando as platéas de Londres e Nova York, ainda este mez será apresentado e logo após, como se não bastasse, modestia a parte, tanta coisa bôa junta, daremos nada menos do que "As minas de Salomão!" Este film portentoso que Robert Stevenson dirigiu ainda não foi lançado para o publico de Londres. Assisti ao seu "trade-show", á sua apresentação privada para o mundo cinematographico da capital ingleza, um publico de conhecedores de todas as partes do mundo, compradores de films, que sempre por principio têm que ser pessimistas quando assistem as projecções, afim de que os senhores productores não carreguem demais nos preços... Um publico composto de artistas que são sempre os criticos mais rigorosos dos trabalhos dos collegas... Um publico de directores e productores de outras companhias, officiaes do mesmo officio, mais propensos a criticar do que applaudir, e fui surpreendido pela enthusiastica salva de palmas com que, freneticamente, todos applaudiram com enthusiasmo a grandiosa producção que vae fazer época em todo o mundo. Tenho uma grata noticia a dar: obtive que o film fosse estreado no Rio ao mesmo tempo que em Londres! Já está em caminho da nossa maravilhosa cidade e em principio do mez que vem deve ser lançado no Brasil. Qual o brasileiro que não leu "As minas de Salomão" de Sir Rider Haggard, na excellente traducção de Eça de Queiroz? Nada preciso, pois, dizer do interessante enredo e apenas devo accrescentar que uma constellação de astros, os mais famosos, tomam parte nessa portentosa producção. Raul Robeson, o formidavel cantor negro, que breve em Londres vae interpretar no palco o "Otello", como nenhum outro cantor poude jamais fazel-o. Paul Robeson de quem adquiri tambem um outro film extraordinario: "A canção da Liberdade", é o centro desse punhado de "astros". Sir Cedric Hardwicke, tambem o mais celebre "astro" do palco inglez, Roland Young, John Loder, de quem ha pouco fallei e que repito: as nossas queridas "fans" vão ficar tambem fanaticas. Anna Lee, que é um encanto de pequena, Arthur Sinclair, bello rapaz e "astro" conhecedissimo alem de dois legitimos principes negros: Ecce Homo Toto e Makubalo Hlubi compõem o cast excepcional das "A Minas de Salomão". A grandiosidade do film em que tomam parte milhares de figurantes, chega ao auge nos desmoronamentos gigantescos das famosas minas do grande

(Continúa na 13ª pagina)

HOJE!!! SEXTA FEIRA!!! 13 DE AGOSTO!!! KARLOFF!!! no ALHAMBRA

PUBLICAÇOES DO

INSTITUTO DO

ASSUCAR E DO ALCOOL

BRASIL ASSUCAREIRO — revista mensal, illustrada, orgão official do Instituto do Assucar e do Alcool. Technologia da cultura da canna e da fabricação do assucar e do alcool. Legislação assucareira. Informações sobre a industria do assucar e do alcool no Brasil e no estrangeiro. Preço da assignatura annual: para o Brasil, 24$000, para o estrangeiro, 30$000.

ANNUARIO ASSUCAREIRO — publicação illustrada, com minuciosas estatisticas sobre a producção assucareira. Collaboração de technicos nacionaes e estrangeiros. Acham-se publicadas as edições de 1935, 1936 e 1937. Cada edição constitue um grosso volume de 800 paginas. Preço do exemplar: brochura, 10$000; encadernado, 20$000.

ALCOOL, ALCOOMETRIA, ESTEREOMETRIA e ANALYSE — por Annibal R. de Mattos, professor cathedratico de Chimica Organica da Escola de Engenharia de Pernambuco e assistente technico do Instituto do Assucar e do Alcool. Preço do exemplar cartonado, 15$000.

LEXICO ASSUCAREIRO INGLEZ-PORTUGUEZ — por Theodoro Cabral. Preço do exemplar cartonado 12$000

Annuario Assucareiro Para 1937

Conservando o plano original, que é apresentar, através de estatisticas sempre actualizadas, o quadro das actividades da industria do assucar em todas as suas modalidades, o ANNUARIO ASSUCAREIRO para 1937 insere abundante materia nova.

Entre as feições ineditas que assume o livro, merece ser salientada a publicação, pela primeira vez no Brasil, de um cadastro commercial completo das usinas nacionaes. Esse cadastro inclue o endereço postal e telegraphico de cada uma dellas. Será publicado tambem um cadastro industrial, ou seja a relação de todos os engenhos de assucar e fabricas de alcool e aguardente cadastradas até 31 de dezembro de 1936.

As estatisticas brasileiras, devidamente actualizadas, que incluem a producção de assucar das usinas, producção de alcool das usinas, exportação, stocks e cotações de assucar, são acompanhadas de commentarios elucidativos.

Alem de uma monographia sobre a "Historia e geographia da canna de assucar", publica o ANNUARIO ASSUCAREIRO de 1937 varios trabalhos de eminentes technicos sobre assumptos assucareiros.

PEDIDOS AO INSTITUTO DO ASSUCAR E DO ALCOOL

Rua General Camara, 19-4. andar, sala 2 — Rio de Janeiro

Pacificado o Foot-ball Bandeirante!

Conforme Antecipamos Hontem, São Paulo Está Definitivamente Integrado na Familia Unificadora dos Desportos Brasileiros

O Regime da Paz Sportiva Beneficiará a Todos

Pedro Magalhães Corrêa e Pedro Novaes, são os mais destacados sportistas da actualidade

Sr. Pedro Novaes

Flagrante da mesa que presidiu a installação da L. F. R. J.

S. PAULO, 12 — A boa vontade encontrada entre as duas partes foi o factor principal de ter sido coroado de exito os passos feitos para a unificação do football bandeirante. Ha uma semana atrás o ambiente não era o mesmo, pois a L. P. F. não havia aceito a proposta enviada pelos clubs da veterana Apea. Com a chegada dos srs. Pedro Novaes e Pedro Magalhães Corrêa autores da pacificação do football carioca, o ambiente mudou completamente. Os paredros cariocas ouviram as duas partes em luta e puderam observar a boa vontade que existia para que terminasse o dissidio footbolistico paulistano. Aliás, a proposta redigida pela L. P. F. para ser apresentada á Apea, partiu dos procéres visitantes os quaes, antes da mesma ser apresentada aos dirigentes apeanos, conferenciaram com estes, estudando detidamente o terreno, para que o movimento não fracassasse. Não houve difficuldade alguma para que a paz se tornasse realidade, desde que o sr. Ennio Juvenal Alves, presidente da Associação Paulista de Sports Athleticos e paredro da Portugueza de Sports bem como o sr. P. A. Noschese, dirigente do C. A. Ypiranga, examinando a proposta apresentada, não oppuzeram qualquer duvida, assignando-a immediatamente. Com a assignatura dos dois grandes clubs apeanos a paz poder-se-ia considerar virtualmente feita, porquanto faltava apenas a confirmação do parecer dos gremios pertencentes á Liga Paulista de Football. — (A. N.)

Dr. Newton Motta

(Cirurgião do Hospital São Francisco e da Caixa da City. Ex-Chefe dos Serviços de Gynecologia e Obstetricia da Benefic. Hespanhola).

OPERAÇÕES - DOENÇAS DE SENHORAS — PARTOS —

Consultorio: Rua Ouvidor, 161-1.º — sala 4 Terças, quintas e sabbados — 2 1/2 ás 4 — [illegible] Tel. 22-6292

DE QUEM A RESPONSABILIDADE DOS JOGOS AMISTOSOS?

O Conselho Superior da Liga de Football do Rio de Janeiro fará hoje uma reunião, afim de tratar sobre a quem deverá caber a responsabilidade dos jogos amistosos.

Segundo o sr. Antonio Avellar, presidente da nova entidade, os jogos de caracter amistoso estão sendo realizados sob a exclusiva responsabilidade dos gremios, a quem competiria, em ultima analyse, a applicação de penalidades e a direcção dos encontros.

Com esse ponto de vista do sr. Antonio Avellar, ha clubs que não concordam, allegando que a nova entidade, embora sem todos os requisitos legaes para o seu funccionamento official, representa a vontade dos clubs e devia dirigir desde logo todos os encontros, punindo os que se fizessem merecedores de penalidades.

FLAMENGO X VASCO

Na reunião de hoje [illegible] calizada a realização [illegible] amistoso Flamengo x [illegible] outros matchs amistosos [illegible] annunciam.

Os clubs, junto de [illegible] gentes e jogadores, [illegible] fazer respeitar a disciplina [illegible] mo é de sua obrigação.

Projecta-se em ultima analyse, para cada um dessas [illegible] a escolha de um codigo de penalidades, da Liga Carioca [illegible] Federação Metropolitana e consideral-o valido para os [illegible] amistosos.

Esta reunião, que é de [illegible] de importancia, será [illegible] effeito na séde da [illegible] Metropolitana de Desportos [illegible] cal este escolhido [illegible] tomadas as decisões [illegible] lho Superior, até que [illegible] entidade escolha definitivamente a sua séde.

PHOTOGRAPHOS - AMADORES

Casa Bertéa

(A MAIS ANTIGA NO GENERO)

Representante das fabricas italianas

Cappelli e Ferrania

Artigos photographicos, cinematographicos e radiographicos

Revelações GRATIS dos films comprados na casa

126 — Rua 7 de Setembro — 126

PHONE 22-5385

CLINICA DE VIAS URINARIAS

Dr. Samuel Kanitz

Membro da Sociedade de Urologia da Allemanha, ex-assistente dos professores Lichtemberg, Lewin, Joseph de Berlim e Haslinger, de Vienna. Especialista em doenças dos Rins, Bexiga, Prostata, Urethra, Doenças de Senhoras, Diathermia Ultra violetas. Consultorio: Rua Republica do Perú' 15-A, 2.º andar. Telephone 42-3531.

O Accordo Pacificador

ASSIGNADO POR TODOS OS CLUBS DA CAPITAL PAULISTA

S. PAULO, 12 — O accordo assignado por todos os clubs desta capital está assim redigido: — "Os clubs fundadores e effectivos da Liga Paulista de Football Palestra Italia F. C., Corinthians Paulista, C. A. Juventus, C. A. Estudante Paulista, Santos F. C., Hespanha F. C., A. A. Portugueza, S. Paulo F. C., S. Paulo Railway A. C. e Lusitano F. C., por seus presidentes e representantes, reunidos na séde da Liga aos dez dias do mez de agosto de 1937, com a presença dos srs. Pedro Novaes e Pedro Magalhães Corrêa, presidentes, respectivamente, do C. R. Vasco da Gama e do America F. C., do Rio de Janeiro, como mediadores da pacificação do football paulista depois de ouvida a palavra destes mesmos sportistas, resolveu, para lavrar em contrato entre os interessados, e tendo em vista o seu sincero e ardente desejo de ver coroada de exito a pacificação, o seguinte:

1) — A Liga Paulista de Football se compromette a receber em seu seio a A. Portugueza de Sports e o C. A. Ypiranga, desta capital, na categoria de fundadores e bem assim a promover, para a mesma categoria os actuaes effectivos Lusitanos F. C., São Paulo F. C. e S. Paulo Railway A. C.

2) — Os demais clubs indicados pela A. Portugueza de Sports e C. A. Ypiranga, no acto da assignatura deste, serão admittidos como effectivos para com os demais filiados da Liga disputarem o campeonato intermediario que fôr organizado.

3) — Em consequencia do compromisso contido no item 1, a A. Portugueza de Sports e o C. A. Ypiranga são considerados, desde logo filiados á Liga Paulista de Football.

4) — Os clubs presentes a esta reunião se compromettem, por seus representantes credenciados na assembléa geral a ser designada para esse fim, a fazer a classificação referida no item 1, e bem assim a alterar o nome da Liga Paulista de Football para Liga de Football Paulista.

5) — Fica reaffirmado o principio estatutario contido no art. 25 de que, em hypothese alguma, os clubs fundadores podem ser excluidos da disputa do unico campeonato da divisão central.

6) — Os estatutos da Liga Paulista de Football em vigor, só serão modificados, em assembléa geral, no art. 22, quanto ao numero e nome dos fundadores, que passará a ser de doze (12) de accordo com as resoluções anteriores com a inclusão dos admittidos e promovidos e bem assim na denominação da entidade de accordo com o item 4.

7) — A A. Portugueza de Sports e o C. A. Ypiranga só começarão a concorrer ao campeonato da Divisão Principal a partir de 1936, inclusive, e obrigam-se a obedecer e respeitar as datas que lhes forem concedidas para jogos amistosos no corrente anno.

Em 10 de agosto de 1937.

De accordo, entrando em vigor este contrato no dia em que seja ratificado pela assembléa geral da Liga Paulista de Football, como preceitua o item 4.

Assignada pelos presidentes e representantes da A. Portugueza, S. C. Corinthians Paulista, Palestra Italia, C. A. Juventus, C. A. Estudante Paulista F. C., Hespanha F. C., A. A. Portugueza, S. Paulo F. C., S. Paulo Railway A. C. e Lusitano F. C. — (A. N.)

Ultimas do Bola ao Cesto

O campeonato official de basketball que esta se approximando do seu termino, venceu hoje mais uma etapa. Na rodada desta noite enfrentar-se-ão o leader — Botafogo de Regatas — que até agora somente soffreu o amargor de uma derrota frente ao esquadrão do Fluminense, e o Boqueirão do Passeio, que lhe segue as pegadas, occupando o segundo logar com o Fluminense.

O club da "estrella solitaria" tudo fará para defender a privilegiada posição que occupa na tabella. O Boqueirão, porém, que possue uma turma decidida e bem treinada, onde pontificam valores como Jocelyn, Albino, Gleck e outros está disposto a se empregar a fundo para trazer o seu adversario para a mesma posição que occupa na tabella.

Completará a noitada um outro jogo interessante e que reune boa parte da attenção do publico. Flamengo e Grajahu' preliarão no gymnasio da rua Alvaro Chaves. O Grajahu' procurará desenvolver uma actuação de modo a não baixar mais da posição que occupa, e o Flamengo, que apesar de ser constituido de elementos novos, mas que muito promettem, como demonstram as suas actuações frente aos seus adversarios, como prova a sua recente retumbante victoria contra o Riachuelo, procurará surprehender o seu adversario de hoje com uma actuação que servirá de aviso ao seu proximo contendor.

Para os jogos desta noite foram designadas as seguintes autoridades:

BOTAFOGO X BOQUEIRÃO — Arbitro: Harold Oest; fiscal, João Prata de Souza; apontador, Azuhyl Gomes; chronometrista, Fernando Zurli; delegado, José Snassa.

FLAMENGO X GRAJAHU' — Arbitro, Levy Magalhães Mello; fiscal, Kleber de Carvalho; apontador, Albino Pinheiro; delegado, Walter Jotta; chronometrista, Carlos Aréas.

HORARIO E PREÇO

Os jogos terão inicio: os preliminares (2ª Divisão), ás 20,30 horas. Os principaes (parte final) ás 21,30 horas. Os que deixarem de se realizar devido ao máo tempo, serão transferidos para o dia immediato. O preço do ingresso é de 3$000.

Dentro do programma elaborado pelo Recrutamento Tijucano, para festejar o "Dia da Criança Tijucana", ha um interessante Torneio de Basketball, do qual participarão todos os clubs que vêm disputando o campeonato official da 3ª Divisão, sob o patrocinio da Liga Carioca de Basketball.

Os desportos bahianos estão automaticamente pacificados

O AMBIENTE SPORTIVO NA BAHIA NUNCA ESTEVE SCINDIDO

BAHIA, 12 — A pacificação dos sports não modificará o panorama dos clubs desta capital, onde o dissidio não conseguiu ambiente. Os nossos gremios, tantos os de terra como os de mar, mantiveram-se durante estes cinco annos de lutas, absolutamente fieis aos seus compromissos com a C. B. D. Foram inuteis todas as tentativas para scindir o sport bahiano, cujo football muito se fortaleceu e melhorou, nestes ultimos annos. — (A. N.)

Mais uma victoria da Casa Guiomar

No festival do Norte [illegible] bateram-se no ultimo [illegible] em disputa da taça "[illegible] beiro", as possantes [illegible] da Casa Guiomar e [illegible] de Lusitania, cujo [illegible] foi emocionante em [illegible] valores que integram as [illegible] equipes. A actuação do [illegible] guiomarense foi assombr[illegible] minando seu [illegible] desde o minuto inicial [illegible] cujo score não diz o que [illegible] luta. No team da Casa G[illegible] não tem nomes a destacar [illegible] todo o team deu cabal [illegible] penho vencendo por 3 [illegible] possante adversario [illegible] difficil ser derrotado. O vencedor tinha a seguinte organização:

Leão; Dilermando e [illegible] Annibal, Flavio e [illegible] nus, Villegas II, Saldo [illegible] e Quirino.

Realiza-se hoje uma assembléa geral na L. P. F.

S. PAULO, 12 — [illegible] 21 horas, a L. P. F. [illegible] uma assembléa geral [illegible] ser approvado o accordo [illegible] com a Apea, unificando [illegible] ball. Ao que fomos [illegible] os demais clubs que [illegible] cem á Apea, como S. [illegible] Humberto L. Tremembé [illegible] Maio, entrarão para a L. [illegible] e serão introduzidos numa [illegible] divisão que será formada opportunamente. Ao que [illegible] desde que a pacificação [illegible] tualmente feita, o Lusitano [illegible] trou em negociações com [illegible] Portugueza de Sports [illegible] disputar um prelio [illegible] brevemente, com o [illegible] da rua Cesario Ramalho. — (A. N.)

S. PAULO, 12 — [illegible] convocada a assembléa [illegible] L. P. F. para amanhã [illegible] horas, com a seguinte ordem do dia: a) eleição de cargos [illegible] directoria; b) ratificação do contrato assignado em 10 do corrente, entre os clubs da Divisão Principal desta [illegible] A Portugueza de Sports e C. A. Ypiranga; c) reforma dos estatutos; d) varias. — (A. N.)

E' de Grande Importancia a Reunião de Hoje, na L. F. R. J.

O Tradicional Cotejo Que Revive !

RUBRO-NEGROS E CRUZMALTINOS NUMA LUTA SENSACIONAL

Leonidas

A cancha da rua Abilio será domingo proximo, palco de um espectaculo que será um dos maiores acontecimentos sportivos do momento.

Toda a attenção do "fan" do soccer está monopolizada para a luta que é esperada com verdadeira ansiedade por todos aquelles que apreciam o violento sport bretão, afim de reverem reunidos dois fortes esquadrões, integrados de elementos de nomeada e real valor.

Approximadamente ha quatro annos que o publico não assiste o tradicional cotejo entre rubro-negros e cruzmaltinos, o que augmenta em muito a curiosidade dos "faps" em rever os tradicionaes rivaes novamente em luta.

As credenciaes apresentadas pelas duas esquadras são de molde a garantir o successo da 4ª peleja da paz.

Quer o Flamengo como o Vasco acham-se actualmente em rigorosos preparativos, tendo os dois gremios levado a effeito no decorrer dessa semana treinos severos e bastante proveitosos, o que bem attesta o gráo de importancia dispensado por rubro-negros e camisas pretas ao match de depois de amanhã.

O FLAMENGO COM TODOS OS SEUS VALORES

O gremio rubro-negro apresentar-se-á domingo com o seu quadro completo e em perfeitas condições. Todos os players rubro-negros estão physicamente preparados e promptos para produzirem o maximo rendimento desejado por seus innumeros "fans".

Waldemar, o consagrado atacante, que tanto tem brilhado e que esteve por algum tempo impossibilitado de jogar, em virtude de uma distensão muscular soffrida durante a peleja Flamengo x Bangu', acha-se completamente restabelecido e prompto para reapparecer e integrar novamente o "eleven" do Flamengo.

Kruschner, o discutido technico flamengo, mostra-se bastante optimista quanto á exhibição de seus pupillos e mesmo ao resultado do jogo.

O technico rubro-negro, em palestra com o nosso redactor, afiança estar todo o "eleven" rubro-negro em optimas condições physicas, podendo desta forma exhibir-se contra o Vasco, com todos os seus valores em perfeito estado de saude.

OS CRUZMALTINOS

O Vasco da Gama vem realizando quasi que diariamente um treino individual para os seus players profissionaes.

Floriano vem conduzindo o quadro cruzmaltino com especial carinho, sendo este um dos factores dos triumphos conquistados ultimamente.

Os cruzmaltinos contarão com o concurso do conhecido crack Armandinho, que occupará a posição de Lindo.

O ARBITRO

Para arbitrar a importante peleja de domingo foi especialmente convidado o conhecido juiz argentino sr. Sanchez Diaz.

A arbitragem de Sanchez Dias será uma garantia para o desenrolar normal da peleja.

OS QUADROS PROVAVEIS

Rubros-negros e vascainos apresentar-se-ão para o sensacional prelio de domingo com as provaveis constituições:

FLAMENGO — Yustrich; C. Alves e Marim; Caldeira, Otto e Medio; Sá, Cosso, Waldemar, Leonidas e Jarbas.

VASCO — Rey; Poroto e Italia; Oscarino, Zarzur e Calocero; Orlando, Feitiço, Raul, Kuko e Armandinho.

A PRELIMINAR

Farão a preliminar os quadros representativos do Light Trafego F. C. e a Policia Municipal F. C.

10$ ou mais diariamente poderão ganhar em sua propria casa, quando dedicarem suas horas vagas á original, artistica e rendosa industria "M A N I S". Para informações, escrever á "M A N I S" R. do Passeio 56 — Sala 141. — Rio de Janeiro, [illegible] um folheto gratis explicativo. Se desejar amostra do trabalho a executar, basta remetter Rs. 3$000, mesmo em moeda papel. O mais extenso e variado sortimento de calcomanias, industriaes e artisticas. Catalogo gratis.

Touring Club do Brasil

A PUBLICAÇÃO DE UM GUIA LIGEIRO PARA TURISTAS

A commissão incumbida de organizar o "Guia Geral da Cidade do Rio de Janeiro", attendendo á necessidade de se fazer um guia especial, destinado aos turistas em transito, approvou o projecto do guia intitulado "O Rio, visto em horas", a ser editado pelo Serviço Portuario do Touring Club do Brasil.

Esse guia, que estará impresso brevemente, será em portuguez, inglez, francez e hespanhol, e terá as indicações mais uteis para os turistas, bem assim como passeios condicionados á sua pequena demora entre nós.

Tres excellentes disputas

ALE'M DA PROVA ENTRE SOARES E FASSIOLI, DUAS GRANDES PROVAS PRELIMINARES

Será inaugurado amanhã, com um soberbo programma, o pavilhão novo da Esplanada do Castello, onde a nova empreza pretende promover uma longa e animada temporada popular.

Para formar a base do programma inaugural do novo local, foram escolhidos dois homens novos, de magnificas qualidades technicas e physicas: o campeão portenho Soares, successor de Santa na posse daquelle titulo e Fassioli um profissional argentino que possue apenas 15 lutas, 8 das quaes vencidas de forma impressionante, por knock-out.

E' evidente que não se pode fazer grandes commentarios em torno das figuras dos dois finalistas. Porém, quem viu Soares realizando uma exhibição para a imprensa, sob a orientação technica de Erwin Klausner, já póde avaliar das suas grandes possibilidades. E' um homem agil, de physico impressionante, cujo estylo é o combate franco e continuo, sem um momento de tréguas.

Tambem Fassioli impressiona favoravelmente. Alto, robusto, profundo conhecedor dos segredos de ring, o joven argentino parece o homem indicado para corresponder á confiança dos que pretendem vêl-o nos mais altos postos do box portenho, sem duvida um dos mais adiantados do mundo.

DUAS LUTAS COMPLEMENTARES

Se a luta principal desperta grande interesse, apesar de desconhecidos, ainda, os seus contendores, não é menor a attracção dos combates complementares, em que tomam parte Loffredo, Hans Norbert, Antolin Rodrigo e Kid Charol.

Loffredo é o homem que mais tem impressionado o publico carioca, graças á verdade das suas actuações, ao enthusiasmo dos seus combates; Hans Norbert, o austriaco que o combaterá, apenas appareceu uma vez, bastando para se impor como portador de qualidades magnificas de grande pugilista. Antolin é o hespanhol infatigavel, que vimos repetidas vezes e que possue um cartel soberbo de grandes triumphos; e o seu rival, Kid Charol, é um argentino novo, que vem se revelando magnifico profissional.

A série, na verdade muito promissora, será precedida por dois encontros entre conhecidos amadores.

A Primeira Peleja que Commemorará a Paz Sportiva em Minas

DEPOIS DE AMANHÃ AS DUAS EXTINCTAS ENTIDADES SE DEFRONTARÃO NUM CAMPO DE FOOT-BALL

B. HORIZONTE, 12 — (Do correspondente) — Toda a cidade vibra de satisfação em face da paz sportiva, óra o facto mais commentado em todos os ambientes.

A feliz solução dada ao dissidio que gramava em nossos sports, faz-nos antever as grandes realizações que se concretizarão num futuro muito proximo.

A dedicação e sinceridade com que agiram os "proceres" de nossos sports, merecem um registo especial, e isto o fazemos, scientes que falamos pela voz dos desportistas mineiros. Acompanhando o movimento unificador que se espalhou em todo o continente brasileiro e que partiu do maior centro de cultura sportista que é a capital da Republica, Minas confirmou plenamente que tambem era seu anseio, encontrar a formula da pacificação.

O "MATCH" DA PAZ

Domingo proximo, por iniciativa dos homens que pacificaram os sports mineiros, será realizada uma peleja entre dois seleccionados, que representarão as entidades que se achavam em dissidio.

As equipes se constituirão da seguinte forma:

A. M. F. — Clovis; Chico Preto e Quim; Geraldo, Aziz e Bala; Tonho, Alfredo, Moraes, Bazzoni e Rezende.

L. E. M. — Geraldão; Jair e Juvenal; Souza, Carazzo e Geninho; Alcides, Rebolo, Niginho, Peracio e Mestiço.

O Grande Espectaculo de Amanhã no Estadio Brasil

Brasilino é um Adversario Temivel para Qualquer Homem de sua Categoria

Como o italiano Motelli encara a peleja com o nosso patricio

Gabriel Pena que intervirá na semi-final

Está em plena efervescencia a temporada pugilistica, com os magnificos espectaculos que [illegible] sendo realizados no confortavel Estadio Brasil, espectaculos que já se tornaram reuniões elegantes, e assistidas por um publico selecto, em que se destacam numerosas silhuetas femininas da nossa alta sociedade e pessoas de inconfundivel prestigio social e financeiro.

Amanhã, teremos mais um interessante espectaculo no Estadio Brasil que, certamente, como os anteriores, ha de alcançar grande brilho.

No espectaculo de amanhã estreará o famoso italiano Motelli, classificado na primeira serie pela Federação Pugilistica Italiana e que apresenta um magnifico record. Motelli terá como adversario, o nosso patricio Brasilino, que vem realizando uma carreira magnifica, vencendo decisivamente os seus adversarios, aqui, na Europa e na Argentina.

AS IMPRESSÕES DE MOTELLI SOBRE O ENCONTRO DE AMANHÃ COM O NOSSO PATRICIO

Italo Motelli, que fará a sua estréa amanhã, em ring do Estadio Brasil, combaterá com o nosso patricio Brasilino Fino.

Motelli que é um typo de homem elegante, fino e [illegible] depois dos seus treinos de hontem no Estadio Brasil fez a seguinte declaração:

— "Sou inimigo de fazer declarações cheias de espalhafatos. Dizer que vou vencer, que derrotarei o meu adversario decisivamente, que os meus soccos abatem meio mundo, etc. Prefiro sempre silenciar e ir para o ring disposto a cumprir aquillo que prometti a mim mesmo, deixando então o publico fazer justiça. Assim não decepciono ninguem com as minhas [illegible] nessas antecipadas. Sei que vou medir-me com um adversario de real valor. Estou certo de que o brasileiro [illegible] em minha estréa e portador de excellente record [illegible] cidade. As informações que recebi sobre Brasilino e que encontrarei um adversario perigoso, que me forçará a empregar todos os meus esforços. Prefiro assim.

Evidentemente tenho esperanças de alcançar uma victoria. Entretanto, não affirmo que vencerei. Confio immensamente na efficiencia do meu [illegible] sendo que tambem nunca [illegible] ao ring receioso de qualquer derrota, sendo esta a razão [illegible] tenho derrotado [illegible] mais pesados que eu [illegible] duas vezes com o [illegible] argentino Epuyhamo [illegible] conhecido do publico brasileiro. Só tenho uma preoccupação quando subo ao ring — Vencer. Não me comprometto com o distincto publico brasileiro [illegible] trear vencendo, entretanto [illegible] so assegurar que [illegible] disposto a demonstrar a efficiencia dos meus punhos [illegible] trando que não tenho [illegible] que pertenço á valente juventude fascista, para quem a luta é o perigo [illegible] tracções."

O PROGRAMMA DE AMANHÃ NO ESTADIO BRASIL

Serão realizados seis attrahentes combates

Eis a seguir o magnifico programma do attrahente espectaculo de amanhã, no Estadio Brasil:

Combates de amadores (cinco rounds):

1º — Manoel Isidoro x José Santiago.

2º — Antonio Campos x José Antonio.

Combates de profissionaes:

1º — Em 6 rounds — Idalino [illegible] x Kid Burlini.

2º — Em 6 rounds — Avila (brasileiro) x Rola (italiano).

Semi-final — Em 8 rounds — Gabriel Pena (argentino) x Balthazar Cardoso.

Final — Em 10 rounds — Brasilino Fino (brasileiro) x Motelli (italiano).

A Empolgante Competição Cyclistica de Campo Grande

JOAQUIM DOS REIS, VENCEU A PROVA DE HONRA — O RESULTADO GERAL

A competição organizada pela União Cyclistica de Campo Grande, e levada a effeito domingo, fez Campo Grande vibrar horas de intensa emoção.

Grande foi a assistencia que assistiu ao desenrolar dos cinco empolgantes provas do programma, não regateando applausos aos seus vencedores, o que tornou a competição do "benjamim" da Liga Carioca de Cyclismo e Motocyclismo um interessante espectaculo cyclistico.

Havia uma circumstancia que maior influencia exercia no espirito da multidão em sua maioria constituida de moradores de Campo Grande. Entre os concorrentes, muitos haviam da localidade, cyclistas conhecidos e desfrutando de grandes sympathias.

O RESULTADO GERAL

As provas que foram disputadas sob a maior regularidade, accusaram o seguinte resultado:

1ª prova — Estreantes — 10 kilometros — Vencedores: 1º Alfredo Pereira (Dopolavoro), 2º Judir Francisco Ferreira, (União Campo Grande), 3º Paulo Leite Brito (União Campo Grande).

2ª prova — 3ª categoria — 15 kilometros — Vencedores: 1º Milton Saldanha (Dopolavoro); 2º Joaquim Pereira (Dopolavoro), 3º Alfredo Pereira (Dopolavoro).

3ª prova — Moças — 5 kilometros — Vencedores: 1º Gracinda Lavoura, 2º Elizabeth Silva, ambas da União C. Grande.

4ª prova — 2ª categoria — 30 kilometros — Vencedor: 1º Elysio Nogueira Sobrinho (C. C. Light) — bicycleta Brennabor, 1º Hervy Villão (Dopolavoro), 3º empatados Antero Clemente (Suburbano) e Diamantino Cruz (Dopolavoro), 4º Manoel Pinto Oliveira (Light) 5º João Netto Filho (Light).

5ª prova — Honra — 80 kilometros — 1ª categoria — Vencedores: 1º Joaquim dos Reis (U. C. Campo Grande) — bicycleta Apollo, 2º Amador Pinto Oliveira (Light) 3º Antonio Duarte Marques (U. C. Campo Grande), 4º Vanine Bertonio (Dopolavoro).

Na disputa da prova de honra, quando a prova approximava-se de sua phase culminante a assistencia enervada pelas peripecias da corrida applaude os seus preferidos, dando-lhes animo para que prosigam na luta pelo triumpho que se approxima. Joaquim Peixoto em electrisante "sprint" consegue avantajar-se dos seus competidores, porem, ao fazer a ultima curva que dista approximadamente 30 metros do vencedor, derrapa de forma espectacular perdendo dessa forma o primeiro posto na prova. Peixoto soffreu ligeiras escoriações na perna esquerda.

DOENÇAS DO ESTOMAGO INTESTINOS, FIGADO E NERVOSAS — RAIOS X — PROF. RENATO SOUZA LOPES — Regimes dieteticos, Obesidade, Diabetes, S. José, 83-8.º. Tel. 22-7227.

Hemorrhoidas

Cura radical sem dôr e sem operações, por processos modernos. Doenças ano-rectaes, rectites, estreitamentos, fistulas e doenças venereas. Cirurgia do recto

Dr. Joaquim de Oliveira

(Assistente do serviço de doenças ano-rectaes da Cruz Vermelha)

Cons.: Rua Visconde Rio Branco, 31-1º and. Tel. 22-2949—das 4 1/2 ás 7. Res. 28-0125

A F. A. do Rio de Janeiro

REALIZA DOMINGO O SEU 2. CONCURSO AQUATICO DE INVERNO

Caballero e Alvaro Tatto

A Federação Aquatica do Rio de Janeiro fará realizar, domingo proximo, na piscina "azul turqueza", o seu 2º Concurso Aquatico de Inverno, em que tomarão parte os clubs Icarahy, Guanabara e Vasco da Gama.

DUAS ATTRACÇÕES

Entre os nomes que figuram no programma, destacam-se os dos grandes nadadores Alberto Novo Caballero e Alvaro Tatto. Este ultimo, campeão nacional, está treinando activamente afim de se apresentar em boa forma, mesmo porque terá que se haver com Gottos, Tavares e Edward como dois fortes adversarios.

Alberto Caballero, "El Phenomeno", o mais perfeito espaldista do novo continente, marcará por certo novo triumpho.

O programma inclue a realização de muitas provas, e o preparo com que se apresentarão os concorrentes faz-nos antever o successo do 2º Concurso Aquatico da actual temporada de natação na F. A. R. J.

Pedindo Licença á C. B. D. Para Mudar de Nome

O SR. PEDRO NOVAES E' PORTADOR DE UMA MISSIVA DA L. P. F.

S. PAULO, 12 — O sr. Pedro Novaes foi portador de uma carta da Liga Paulista de Football, dirigida á Confederação Brasileira de Desportos, solicitando a esta autoridade permissão para mudar o seu nome, que segundo o pedido feito, passará a ser Liga de Football Paulista. — (A. N.)

Seria a Força em Pista Pesada

TURF

Programma e cotações para o meeting de sabbado

1ª carreira — Premio "Mussua" — 1.600 metros — 4:000$000.

		Ks.	Cts.
	1 Jardineira	54	30
1			
	2 Cobre	56	50
	3 Uraco	56	35
2			
	4 Resoluto	56	50
	5 De Jaguaribe	56	40
3			
	6 Perigoso	54	50
	7 Aedo	56	70
4			
	8 Regia	54	60

2ª carreira — Premio "Ouro Velho" — 1.500 metros — 3:500$000.

		Ks.	Cts.
1—1	Baleada	54	30
2—2	Ponta Negra	55	35
3—3	Silhueta	56	50
4—4	Pasto Fuerte	55	40
	5 Fogueada	50	50
5			
	6 Grey Don	49	40

3ª carreira — Premio "Joker" — 1.500 metros — 3:500$000.

		Ks.	Cts.
	1 Invejoso	532	30
1			
	2 Franceza	57	40
	3 Irapuasinho	48	35
2			
	4 Votú	58	40
	5 Macuco	57	50
3			
	6 Salvarsan	53	60
	7 Caracapú	55	50
4			
	8 Mineral	51	49

4ª carreira — Premio "Garia" — 1.400 metros — 4:000$000 — Betting.

		Ks.	Cts.
	1 Chicote	54	35
1	2 Industrial	50	0
	3 Chilud	52	40
	4 Kasico	54	30
2	5 Papae Noel	5	40
	6 Coroada	52	80
	7 Domitilla	54	60
3	8 Mehari	54	70
	9 Furo	54	60
	10 Commodoro	56	40
4	11 Lohengrin	50	30
	" Estrellita	52	30

5ª carreira — Premio "Pourquoi ?" — 1.500 metros — 3:500$000 — Betting.

		Ks.	Cts.
	1 Lavalleja	52	35
1			
	2 Canto Real	52	50
	3 Xamete	49	35
2			
	4 Nhá Zuza	48	50
	5 Zarda	50	40
3			
	6 Brazino	54	30
	7 Bill	48	40
4	8 Sanguenol	58	50
	9 Favorito	58	60

6ª carreira — Premio "Uraco" — 1.600 metros — 4:000$000 — Betting.

		Ks.	Cts.
	1 Micuim	50	35
1			
	2 Miss Praia	48	50
	3 Joker	52	30
2			
	4 Quem	50	40
	5 Uyrapara	49	40
3			
	6 Madreperla	53	35
	7 Clazon	56	50
4			
	8 Cow Boy	51	40

A reunião de domingo

PROGRAMMA E COTAÇÕES

1ª carreira — Premio "Belfort" — 1.600 metros — 4:000$.

		Ks.	Cts.
1—1	Quarahim	54	30
2—2	Mandy	56	50
3—3	Decidido	56	40
4—4	Malvino	56	35
	5 Pourquoi ?	56	40
5			
	6 Urca	54	50

2ª carreira — Premio "Tapajos" — 1.500 metros — 10:000$000.

		Ks.	Cts.
	1 Mignon	53	40
1	2 Galan	55	50
	3 Verseira	53	50
	4 Brauna	53	35
2	5 Esterlina	58	50
	6 Ninita	53	60
	7 Teruigua	53	40
3	8 Grato	55	40
	9 Pinhal	55	50
	10 Oitichi	55	50
4	11 Dollfuss	55	25
	" Xeu	55	25

3ª carreira — Premio "Myrthée" — 1.500 metros — 4:000$.

		Ks.	Cts.
	1 Fingidor	55	40
1			
	2 Dama Duende	51	60
	3 Sommeil	50	40
2			
	4 Lord Breck	56	35
	5 Wunderbar	54	30
3			
	6 Estrategia	50	40
	7 Sonador	58	50
4	8 Pelotense	53	60
	9 Yorena	52	70

4ª carreira — Premio "Panache Royal" — 1.600 metros — 4:000$000.

		Ks.	Cts.
	1 Auditor	55	40
1			
	" Triste Vida	54	40
	2 Miss Ba	50	30
2			
	3 Pau d'Alho	58	50
	4 Sabre	53	35
3			
	5 Soissons	53	40
	6 Uraquitan	56	50
4	7 Paratigy	58	40
	" Capitão	58	40

5ª carreira — Premio "Carmel" — 1.800 metros — 4:000$ — Betting.

		Ks.	Cts.
	1 Macassar	54	30
1			
	2 Ijuhy	55	40
	3 Ouro Velho	52	35
2			
	4 Medoc	51	50
	5 Dolerita	55	60
3	6 May-be	51	50
	7 Premiado	58	50
	8 Dominó	58	40
4	9 Urussanga	55	35
	" Esplin	49	35

6ª carreira — Premio "Ramuntcho" — 1.600 metros — 4:000$000 — Betting.

		Ks.	Cts.
	1 Jaulanita	52	35
1			
	2 Lorraine	52	40
	3 Failim	56	40
2			
	4 Mango	54	50
	5 Caricature	53	50
3			
	6 Taladro	52	30
	7 Mica	56	40
4	8 Arquero	54	50
	9 Ordenança	51	50

7ª carreira — Grande Premio "America do Sul" — 2.800 metros — 30:000$000 — Betting.

		Ks.	Cts.
	1 Formasterus	58	25
1			
	2 Papary	48	60
	3 Corcho	53	35
2			
	4 Rio	58	50
	5 Tereré	50	40
3			
	6 Mon Secret	58	40
	7 Viboron	55	50
4	8 Pendulo	55	60
	9 Batilo	55	60

8ª carreira — Premio "Pons" — 1.800 metros — 5:000$000.

		Ks.	Cts.
	1 Coeur d'Or	53	40
	2 Thales	58	35
	3 Xodosinho	53	40
	4 Yeoman	51	30
	5 Oswaldo Aranha	53	40
	" Oh !	56	40

A bolsa turfista andou antehontem em reboliço com a enorme procura de cotações no cavallo Tereré.

O filho de Taciturno é de facto um excellente lameiro e deante das ultimas chuvas, aos "avisados" não se impunha realmente outra attitude.

A generosidade, entretanto, com que Phebo distribuiu seus raios hontem pela cidade alarmou um pouco os precavidos partidarios do nacional.

Se as possibilidades de exito do filho de Taciturno são na verdade indiscutiveis em pista pesada, já na grama seca tornam-se materia controversa, muito embora, não tenha sido cumprida em outro terreno sua notavel performance do G. P. "Brasil". De facto, o pensionista de Sepulveda, a ser verificada a ultima hypothese deveria lutar com difficuldades bem maiores do que no dia 1º de agosto. Preliminarmente é animal que difficilmente produz duas boas "performances" com pequeno intervallo de tempo. Depois, alguns de seus adversarios do G. P. "Brasil", em especial Formasterus, vão sair agora á pista em condições de fornecer um rendimento muito maior de suas energias. Estando a pista pesada a coisa, entretanto, seria differente. Neste caso, o filho de Taciturno fará valer não só sua condição de lameiro como de leviano, sabido que é que em raia anormal o peso adquire a effectividade maxima.

Poderia assim, mesmo sem o apuro do recente compromisso impor-se categoricamente a seus adversarios no momento decisivo.

VARIAS

No haras El Pelado, onde nasceu ha 20 annos, acaba de desapparecer a famosa reproductora Cecilia Metella que se incluia no rol das mais famosas "yeguas madres" do paiz ao lado de Mamita Melilla, Enfantine e outras.

A notavel filha de Packoy e Lady Santoi não chegou a correr nas pistas, mas uma vez incorporada ao plantel de reproductoras do haras El Pelado ascendeu depressa ao galarim na famosa, por intermedio especialmente de Cocles, o maior ganhador das pistas argentinas, depois de Macon e de Camerino, que foi depois de Medicis o exemplar mais brilhante da geração passada.

Além destes dois cracks, produziu ainda Codihue, que gapso, excellente ganhadora, senhou a "Copa de Oro", Calycunda na "Copa de Oro", e Arpinum, que se revelou excellente performer em Montevideo

Moscoso Castro & Comp. Ltda.

CASA BANCARIA

DEPOSITOS, EMPRESTIMOS E DESCONTOS, ÁS MELHORES TAXAS

R. da Alfandega, 51

TELEPHONES 25-3937 — RIO DE JANEIRO

A missão cultural uruguaya e o Jockey Club Brasileiro

A prova maxima de domingo o Grande Premio "America do Sul", será disputado em homenagem á Missão Cultural Uruguaya que ora nos visita.

Concurso Casino Balneario da Urca

A segunda apuração do concurso acima citado offereceu o seguinte resultado:

	Gostos
"Jornal do Commercio"	11
"Diario da Noite"	11
"O Jornal"	11
"Vida Turfista"	11
"Crack"	11
"O Povo"	11
"Diario Portuguez"	11
"Jornal do Brasil"	10
"Turf Jornal"	10
"A Patria"	9
"O Radical"	9
"A Nota"	9
"Correio da Manhã"	8
"A Offensiva"	8
DIARIO CARIOCA	7
"Jornal dos Sports"	8
"O Globo"	7
"Vanguarda"	7
"Diario de Noticias"	7
"A Nação"	7
"Gazeta de Noticias"	6
"A Noite"	5
"A Batalha"	4
"O Imparcial"	4
"Correio da Noite"	4

NOTA — Os concorrentes [illegible]

Ainda a victoria de Helium

De accôrdo com a praxe observada por esta secção, abaixo publicamos a carta dirigida ao nosso prezado collaborador sr. Raul Tabajara a proposito de suas apreciações sobre a victoria de Helium.

Rio, 6 de agosto de 1937. — Sr. redactor Raul Tabajara. — Foi entrecortado com expressões de surpresa que li um seu artigo quinta-feira sobre o "G. P. Brasil" em que são feitos varios commentarios e criticas, algumas das quaes julguei que mereciam um reparo.

Sendo muito amigo do sr. Lara Campos e da familia Rosa, senti bastante que o sr. Tabajara, num accesso mais violento de amôr maternal por conhecido Stud, abandonasse sua linha de imparcialidade procurando diminuir uma victoria indiscutivelmente esmagadora e levando aos pincaros da gloria quem varios corpos ficou desejando o cobiçado premio. Fizesse o sr. Tabajara o elogio de Quati separadamente, em confronto com os outros competidores, mas não mettendo no meio o Helium e seus responsaveis, e, seria bem mais feliz.

Diz lá uma parte que qualquer "entraîneur" faria o que Paulo Rosa fez, no entanto a maioria delles tinha cavallos no pareo, não remendados como Helium, mas sãos como Quati, Rio, Formasterus, etc. e ficaram com agua na bocca. Paulo Rosa não leu nos livros, não é "scientifico" nem tem curso superior de veterinaria, mas poucos sabem cuidar dos bucefalos como elle. Dóe na alma, após uma victoria que foi unicamente o producto do seu esforço, paciencia e tenacidade, ser tratado da maneira pouco cortez que o sr. Tabajara usou.

Armando Rosa não é Leguisamo nem muito menos "bridão chileno", mas sabe montar e ganhar todas as vezes que lhe derem montarias para vencer.

A alludida chronica termina com outra coisa que fóge muito da verdade: Diz o nosso amigo que os trabalhos de Helium foram procedidos no escuro e desde logo começaram os despistamentos para uma melhoria de sua poule. Devo confessar-lhe, todavia, que eu e o proprietario de Helium somos assiduos ás madrugadas da Gavea e nunca o vimos siquer "a passo" no escuro. Todos os seus floreios foram procedidos sob a luz natural só não o marcando quem não o quiz e justamente sua melhor passada foi procedida numa linda tarde na grama estando presentes proprietarios, treinadores, jornalistas, curiosos, etc. Desde este dia nos convencemos que Helium era "barbada" e só nos restava esperar pacientemente o dia em que felizmente tudo correu como nós esperavamos.

Quanto á poule de Helium eu achei até bem pequena para um cavallo estreante, parado ha oito mezes e que não era tratado por um Americo de Azevedo, um Schneider ou um Ernani.

Pedindo-lhe mil desculpas e ficando-lhe muito grato pela publicação desta, sou seu leitor assiduo. — (a.) Domingos de Pontes Vieira.

Clinica só de Senhoras do Dr. Octavio de Andrade

Tratamento de todas as doenças das senhoras sem operação e sem dôr. Hemorrhagia do utero, suspensão, atrazos, etc. Diagnostico precoce da gravidez. Das 12 ás 15 horas. Rua Republica do Perú', 145, 2.º andar. Telephone 22-1591

Dr. José de Albuquerque

Affecções sexuaes masculinas venereas ou não. Tratamento da

IMPOTENCIA EM MOÇO

R. DO ROSARIO, 178. De 3 ás 6

O Sr. Bernardo Bello Critica na Assembléa Fluminense a Attitude "Neutra" do Governador Protogenes

Veemente Appello em Defesa do Regime Ameaçado Pelos Extremismos

(Conclusão da 2ª pagina).

O sr. Bernardo Bello — Deante do aparte que acaba de ser dado pelo dilecto amigo, senhor deputado Mario Guimarães, cujo nome refiro com sympathia e amizade que s. ex. sabe verdadeiras e reaes...

O sr. Mario Guimarães — Obrigado.

O sr. Bernardo Bello — ... não sei se os senhores Raul Fernandes e Fabio Sodré teriam realmente tomado parte nos trabalhos da organização desse partido, aquelle representado pelo sr. Soares Filho, e, o ultimo, pessoalmente. E como as reuniões para organizações de partidos valem muito pela presença dos homens que a ellas assistem, tomaria a liberdade de perguntar ao nobre collega se de facto o sr. Raul Fernandes estaria representado pelo sr. Soares Filho, bem como se o sr. Fabio Sodré esteve presente.

O sr. Mario Guimarães — Não posso informar a v. ex., porque, como o nobre deputado sabe, essa reunião foi feita em caracter secreto.

O sr. Bernardo Bello — Vê v. ex., sr. presidente, como é extravagante a informação que nos é dada.

Que com caracter secreto fossem tomadas algumas deliberações, e até mesmo todas, nessa reunião, é de se admittir; mas não se comprehende que esse sigillo vá ao ponto de se omittir o nome dos que á mesma compareceram.

E' a confissão mais completa e absoluta de que se pretende embair os fluminenses.

O sr. Mario Guimarães — Não comprehendo a deducção de v. ex.

O sr. Luiz Palmier — O "Correio da Manhã" cita os nomes.

O sr. Bernardo Bello — Reunem-se politicos num edificio publico; os jornaes noticiam que o fizeram para organizar um partido. Entretanto, elles se escondem, e não se póde dizer quaes os que compareceram!

O sr. Mario Guimarães — Ninguem se esconde. Informo a v. ex. que estive presente. O nobre orador pergunte aos outros se compareceram. Não estou autorizado a informar a "...".

O sr. Bernardo Bello — E' claro, manifesto o desejo de se esconder. Mas essa noticia dos jornaes — não contestada — diz que ali se fez representar o sr. Raul Fernandes, nome que pronuncio com o maior respeito e politico merecedor da admiração dos fluminenses, por sua intelligencia, por sua cultura, pelos relevantes serviços prestados ao paiz, pondo em grande destaque o Estado que lhe serviu de berço e que se orgulha de o ter como seu mandatario na Camara Federal. E tenho de admittir, que presente por seu representante esse notavel politico, alguma significação para nós outros ha de se tirar do facto. E' que o partido que se annuncia fundado para apoiar a candidatura do sr. José Americo de Almeida traz como uma das suas figuras organizadoras e proeminentes — e nem póde deixar de ser preeminente em qualquer organização politica de que faça parte — esse respeitavel fluminense, sr. Raul Fernandes. Mas esse mesmo respeitavel fluminense foi um dos oradores quando da installação da União Democratica Brasileira, pujante partido que defende a candidatura do sr. Armando e Salles Oliveira.

O sr. Miranda Moura — Aliás, estou certo de que o sr. Raul Fernandes não acceitaria a designação de Partido Nacionalista.

O sr. Capitulino Santos Junior — V. ex. está augmentando a confusão...

O sr. Bernardo Bello — Não fiz nenhuma referencia a isso, a qual a designação do novo partido. A noticia não diz que seja uma segunda reunião do partido que ha poucos dias se disse, organizado no Palacio do Ingá. Parece que depois que o sr. almirante Protogenes Guimarães aproou novamente ás terras fluminenses...

O sr. Capitulino Santos Junior — Fez naufragar o segundo partido.

O sr. Bernardo Bello — ... faz questão de apagar todos os actos, quer administrativos, quer politicos, do seu leal e eminente ex-substituto, sr. Heitor Collet.

O sr. Capitulino Santos Junior — Muito bem.

O sr. Bernardo Bello — Mas se o sr. Raul Fernandes já se mostrara partidario da candidatura do illustre paulista, dr. Armando de Salles Oliveira, como comprehender que, ao se organizar um partido cuja finalidade no momento é sustentar nas urnas o nome do sr. José Americo de Almeida, adversario democrata do sr. Armando de Salles, esteja s. ex. rectilineo politico, figurando como um dos seus fundadores?

O sr. José Leomil — A finalidade do partido não é só dar apoio á candidatura do sr. José Americo de Almeida á successão presidencial da Republica, mas, tambem, prestigiar a acção administrativa do sr. governador Protogenes Guimarães.

O sr. Mario Guimarães — O sr. deputado Bernardo Bello está muito interessado na fundação desse partido. S. ex. quer entrar nos segredos da organização que está sendo feita, baseando-se em noticias de jornaes.

O sr. Bernardo Bello — Se outra consequencia não pudesse ter a minha presença na tribuna, neste momento, alguma já começamos a colher, pois o illustre deputado, que chefia o situacionismo fluminense na capital do Estado, diz, em seu aparte, que o Partido organizado não tem como finalidade — e procurarei repetir as suas palavras — só apoiar a candidatura do sr. José Americo, mas tambem, prestigiar a acção administrativa do sr. Protogenes Guimarães.

Quer dizer que uma das finalidades é apoiar a candidatura do sr. José Americo. Não é só, mas é tambem. E não comprehendo que alguem, com a alta responsabilidade de Raul Fernandes, possa ingressar num partido politico, para, desde logo, negar collaboração a uma de suas finalidades.

Então, o razoavel e justo seria que o sr. Raul Fernandes, cujo nome póde servir de bandeira a um partido, organizasse outra aggremiação, outro partido, cuja finalidade fosse a de apoiar administrativamente o governador fluminense, e tambem a de apoiar a candidatura do sr. Armando de Salles Oliveira...

O sr. Mario Guimarães — V. ex. quer traçar normas de proceder ao sr. Raul Fernandes...

O sr. Bernardo Bello — Não estou traçando normas, mas apenas fazendo critica politica, como, se o quizesse, poderia fazer v. ex., em quem reconheço capacidade e competencia para tanto. Não sou ninguem para traçar normas politicas a quem quer que seja (protestos); mas sou alguem capaz de pensar por conta propria e de analysar e criticar a acção politica de quem quer que seja.

O sr. Mario Guimarães: — Está claro que não nego ao nobre deputado o direito de critica, mas, no caso, s. ex. dizia que o sr. Raul Fernandes devia fazer isto e não aquillo.

O sr. Bernardo Bello: — Não queira v. ex. desvirtuar as minhas palavras. O que faço nesta hora, repito, é critica desapaixonada, serena e elevada...

O sr. Luiz Palmier: — Elevadissima.

O sr. Bernardo Bello: ... de actos publicos da actualidade, e não se me póde attribuir a veleidade de traçar normas politicas ao grande fluminense que é o sr. Raul Fernandes.

Concluiria, depois disso, que não teria havido qualquer autorização do sr. Raul Fernandes para que alguem o representasse no acto politico hontem verificado nesta Casa, mas estaria eu em difficuldades ao defrontar-me, ainda nesta hora, com a presença, áquelle mesmo acto, do outro fluminense illustre, merecedor da minha estima e da minha amizade, pelos seus notaveis predicados, que é o sr. Fabio Sodré, igualmente partidario declarado da candidatura do sr. Armando de Salles Oliveira. A menos que as razões expostas pelo candidato José Americo de Almeida, que o seu discurso-programma, que as promessas que aos brasileiros fez na Esplanada do Castello, no comicio ouvido por dezenas de milhares de compatricios...

O sr. Luiz Palmier: — Por milhões, através do radio.

O sr. Bernardo Bello: — ... sedentos de conhecerem o pensamento politico e administrativo do candidato popular, a menos que esse discurso-programma tenha produzido pleno effeito, pelo que de coração me felicitarei, eu teria que estranhar igualmente a presença, na reunião em que se fundava um partido cuja finalidade não é só, mas é tambem a de apoiar o sr. José Americo de Almeida, desses meus brilhantes pares na Assembléa, que são os srs. Oscar Przewodowski, Mario Alves e Nicolau Bastos, cujos nomes declino com grande respeito.

O sr. Capitulino Santos Junior: — Em bem da verdade, devo esclarecer que o sr. Oscar Przewodowski já se declarou partidario da candidatura do sr. José Americo.

O sr. Oscar Przewodowski: — Perfeitamente, e posso invocar o testemunho da Casa que, ainda na ultima sessão tive opportunidade de affirmar que, na primeira reunião organizadora do partido, ainda antes da chegada do sr. Protogenes Guimarães, tendo eu sido voto vencido a favor da candidatura do sr. Armando de Salles, hoje, entretanto, sou partidario da do sr. José Americo, não apenas vencido pela disciplina, mas convencido pela eloquencia demosthenica de seu discurso da Esplanada do Castello, em que elle revelou ao Brasil inteiro a mentalidade nova que traz, as grandes idéas que concentra em seu nome, no seu programma e na efficiencia com que soube levantar o espirito da população em peso.

O sr. Cesar Figueiredo: — Inclusive v. ex.

O sr. Oscar Przewodowski: — Sim, sou convencido partidario dessa candidatura; e accrescentei na ultima sessão que não estarei longe de alçar o vôo, através os nossos horizontes, para, em seu favor, levar a palavra fluminense para os rincões do hinterland.

O sr. Bernardo Bello: — Dizia eu exactamente que me felicitaria se a palavra sincera e eloquente do sr. José Americo houvesse conquistado aquelles que propendiam pela candidatura do não menos eminente brasileiro sr. Armando de Salles Oliveira.

O sr. Oscar Przewodowski: — Vê v. ex. quanto póde a persuasão da palavra! e assim me manifesto sem malbaratar o nome honrado e digno do que levantou o problema das candidaturas.

O sr. Bernardo Bello: — Bem avalia v. ex., sr. presidente, como foi para mim motivo de verdadeiro contentamento, de excelsa alegria vêr, em discurso intercalado no meu, o Demosthenes dessa Assembléa (muito bem)...

O sr. Oscar Przewodowski: — Bondade de v. ex.

O sr. Bernardo Bello: — ... confessar a sua rendição á evidencia dos motivos de preferencia pelo candidato José Americo de Almeida. Pena é que o mesmo não haja succedido com outros destacados membros do novo partido em organização e isso, dizia eu, incontestavelmente por causa da dubiedade politica do governador fluminense...

O sr. Capitulino Santos Junior: — Hoje "neutralidade"...

O sr. Bernardo Bello: — ... que tendo, com antecedencia de dias, annunciado que pronunciaria a definição politica dos fluminenses em face da successão presidencial da Republica, profere o discurso que ahi apparece como materia paga em todos os jornaes, quer do Districto Federal quer do Estado do Rio de Janeiro...

O sr. Luiz Palmier: — E pelo qual já recebeu applausos até da Bahia...

O sr. Bernardo Bello: — ... discurso cujo resumo se póde fazer nessas palavras: "Não sou carne, nem peixe..." (risos) e mais nada!

O sr Capitulino Santos Junior: — E' neutro, não tem sexo politico... e quero esclarecer mais que um dos primeiros telegrammas de felicitações recebidos pelo sr. Protogenes Guimarães, publicado no "Diario Official" de hontem, foi do Partido Radical da Bahia, que no dia seguinte prestava homenagem ao sr. Seabra; por ahi, a meu ver, deve-se attribuir ao sr. Muniz Sodré a autoria dessa peça publicada á guisa de manifesto.

O sr. Bernardo Bello: — V. ex. não deve ter duvidas nem declarar "a meu ver": evidentemente o autor é o sr. Muniz Sodré, que ha dias recebeu, por nota official, a reaffirmação da confiança politica do governador fluminense...

O sr. Luiz Palmier: — Que havia sido negada durante a interinidade do sr. Heitor Collet.

O sr. Bernardo Bello: — ... e, que, por publicação feita ainda hoje na imprensa, é dado como chefe de uma caravana politica de propaganda da candidatura do sr Armando Salles, caravana que, em homenagem ao alto valor do deputado Henrique Bayma, presidente da Assembléa paulista, tem o nome deste.

Ahi está, sr. presidente, como a dubiedade do governador, em materia politica, desorienta aquelles que querem apoiar o seu governo e para isso pretendem organizar um partido.

O sr. Capitulino Santos Junior: — V. ex. ainda é generoso, pois não ha dubiedade, e sim má fé, falta de possibilidade de uma attitude desse governador, que está politicamente arrimado ás costas do sr. Heitor Collet, o qual é favoravel á candidatura do sr. José Americo.

O sr. Fernando Bello: — A dubiedade a que me referi não é da acção politica do governador, mas de suas declarações politicas, porque todos sabemos que o que s. ex. pretende nesta hora é ter partido organizado como guarda chuva para se defender das intemperies, partido que se diz feito para apoiar a candidatura José Americo, ao passo que, caminhando debaixo desse guarda chuva o governador trabalha pela candidatura Armando de Salles.

Ahi está, sr. presidente, a que extremo chegou o nosso Estado do Rio de Janeiro.

O sr. José Leomil: — A imagem do guarda chuva, usado por v. ex. ficou bonita...

O sr. Bernardo Bello: — Se v. ex. gostou, póde annotal-a e aproveital-a no primeiro discurso aos seus correligionarios...

Sr. Presidente, dizia eu, quasi ao inicio do meu discurso, que é dever de todos nós, democratas liberaes, definir claramente nossas attitudes, e por isso me felicitei ao ver que o eminente batalhador pelas causas democraticas, pelas causas liberaes, sr. deputado Oscar Przewodowski...

O sr. Oscar Przewodowski: — Agradecido a v. exa.

O sr. Bernardo Bello: — Vinha trazer a sua declaração publica de ser partidario da candidatura José Americo.

O sr. Presidente: — Previno ao nobre deputado que a hora do expediente terminará dentro de cinco minutos.

O sr. Bernardo Bello: — Farei o possivel para concluir dentro desse praso.

Não procedem, porém, sr. presidente, como acaba de proceder o sr. deputado Oscar Przewodowski, outros que querem a um tempo as graças do Governo e os favores da popularidade: apparecem óra opposicionistas, óra governistas, ao passo que affirmam haver uma das candidaturas nascido do conluio, dos conchavos dos governadores pelo que [illegible] democratas verdadeiros, apoiam o outro candidato que, num grande gesto, abriu para os brasileiros o exame do problema da successão, por outro lado apoiam o homem que não se declara, e não se declara [illegible] sómente porque tem conveniencia em não se declarar.

Applaudiriamos o governador Protogenes Guimarães, si [illegible] seu discurso houvesse dito que como chefe do Governo [illegible] ria de manter-se absolutamente neutro, ou, melhor imparcial [illegible] toda a campanha, mas [illegible] dizer da sua preferencia de [illegible] sileiro por um ou outro [illegible] dato, para depois [illegible] que, Chefe do Governo, [illegible] deria como verdadeiro [illegible] trado, honrando o regime [illegible] rando as tradições liberaes [illegible]

O sr. Luiz Palmier [illegible] essa a declaração do [illegible] nador Nereu Ramos [illegible] Catharina: a de [illegible] partidario da candidatura [illegible] sr. José Americo [illegible] imparcialidade as eleições [illegible] de janeiro.

O sr. Bernardo Bello [illegible] Algum mysterio [illegible] sidente, para que o [illegible] do Estado do Rio não [illegible] nal, si é partidario de [illegible] de outra candidatura.

Vou encerrar por hoje as minhas considerações, [illegible] que uma coisa não [illegible] ra; que o chefe do [illegible] fluminense se mantenha [illegible] tro em face da luta politica [illegible] se trava no Estado. [illegible] já a mostrar para onde [illegible] minha a sua acção de [illegible] dor, e vou terminar [illegible] sua integra uma carta [illegible] dirigida ao nosso brilhante collega sr. Capitulino Santos Junior:

"Caro amigo Capitulino [illegible]

Fui eu a primeira victima da neutralidade do governador Protogenes, exonerando-me [illegible] cargo de fiscal do [illegible] Campos, pelo facto de [illegible] cer á corrente do senador Macedo Soares. Ao governador passei o telegramma abaixo telegraphando ao mesmo [illegible] ao senador Macedo Soares [illegible] dando copia do telegramma [illegible] Protogenes.

"Almirante Protogenes Guimarães — Governador do Estado do Rio — Nictheroy — [illegible] fiado proposito v. ex. e [illegible] côrdo mensagem ao povo fluminense mantendo-se [illegible] caso successão presidencial [illegible] tranhei acto governador [illegible] ração fiscal Casino [illegible] pedido correligionario [illegible] Guimarães, pelo facto [illegible] cer Partido Social Republicano Estado do Rio, chefiado [illegible] dor Macedo Soares [illegible] candidatura José Americo [illegible] Almeida presidencia Republica nunca pelas seducções [illegible] diminuiria meu ardôr [illegible] tura José Americo nem [illegible] ria convicções partidarias [illegible]

"Por ahi você verá a [illegible] lidade do actual governador [illegible]

Do amigo, (a.) — [illegible] Guimarães Sentofé".

O sr. Mario Guimarães [illegible] Na opinião de v. ex. [illegible] cto de estar neutro, o governador não poderia [illegible] nem demittir quem [illegible] seja...

O sr. Bernardo Bello — Poderá demittir e nomear [illegible]

O sr. Oscar Przewodowski — A neutralidade que [illegible] se propõe é quanto á successão presidencial...

O sr. Bernardo Bello — Veja v. ex., sr. presidente, a distincção que faz o [illegible] tado Oscar Przewodowski [illegible] do entende que o governador fluminense só será neutro [illegible] face da questão presidencial [illegible] ouvida de ter o seu partido [illegible] para servir a este partido [illegible] apoio dentro do Estado, nomeará e demittirá! Veja [illegible] quanto é insincero esse homem que, pela voz de seus correligionarios, não entende [illegible] seja imminente dever de um Chefe de Governo, manter-se neutro em qualquer luta politica que se trave, embora [illegible] possa attingir o seu proprio governo! Então, a moralidade está em que o governador se mantenha neutro não demittindo nem nomeando quer os partidarios da candidatura José Americo, quer os da candidatura Armando de Salles, e a [illegible] ma moralidade não determina que o governador fluminense [illegible] mantenha respeitoso em face da opinião politica que possam ter os fluminenses, dentro [illegible] seu proprio Estado, nas questões estaduaes?! Fresca moralidade, sr. Presidente! E' exactamente o que nós outros que bem conhecemos o governador do Estado, esperavamos de s. ex.: neutralidade de mentira, porque esta é a sua arma [illegible] de seu Governo! (Muito bem; muito bem).

A expressão musical de Os Barqueiros do Volga

Além de sua admiravel interpretação e de seus scenarios maravilhosos, "Os barqueiros do Volga", que o cinema Broadway vae exhibir segunda-feira, tem, como "leit-motiv" de sua curiosissima partitura, a canção cheia de nostalgia e celebre no mundo inteiro que serve de estimulo e consolo áquelles homens infelizes, condemnados a puxar eternamente as barcas pesadissimas que sóbem e descem o grande rio russo.

Raras vezes a alma da Russia se mostrou numa pellicula com tanta intensidade como a que pesa no thema deste film, dirigido pelo talento magnifico de Vladimir Strichewsky. E' um trabalho emocionante e sincero, que empolga.

Strichewsky, conhecedor profundo das regiões do Volga, nos dá um film, rico em matizes, em expressão, em côr local. A belleza e a grandiosidade das scenas naturaes são dignas de um mestre.

"Os barqueiros do Volga" são uma producção de valor incontestavel esplendidamente "reussie" á qual não falta nenhuma das scenas communs á vida dos russos, não dos habitantes da cidade, mas dos moradores das steppes sem fim que são a propria imagem da Russia.

"Os barqueiros do Volga" são, sobretudo, um film differente, inteiramente novo, todo falado e cantador em francez.

William Powell e a grande Luise Rainer, segunda-feira, no Pathé Palacio interpretando — "Flirt"

William Powell e Luise Rainer apparecerão, a partir de segunda-feira no Pathé Palacio, dirigidos por Robert Z. Leonard, num enredo deliciosamente imaginado e deliciosamente vivido: "Flirt".

Um romance de Vienna, da autoria de Walter Reisch, uma das intelligencias mais interessantes entre as sensibilidades que se dedicam ao cinema.

No "cast" o film apresenta ainda, todo um grande numero de "players" de valor, como Frank Morgan, Reginald Owen, Virginia Bruce, esta numa das "performances" mais preciosas de sua carreira.

Ha uma grande curiosidade em meio as muitas emoções prodigalizadas por "Flirt": o film faz ouvir a voz de Caruso! Está claro que isso foi possivel graças á reproducção de discos gravados pelo insuperavel tenor — mas tambem é verdade que a sua voz se faz ouvir em "instantes" interessantissimos, que absorvem, a curiosidade do mais displicente espectador — e precisamente quando o desempenho de Luise Rainer mais domina o film, e por falar em Luise Rainer, não ha que negar, que constitue o grande nome do momento cinematographico.

Portanto Luise Rainer estará para todos, na proxima segunda-feira no Pathé Palacio em: "Flirt".

Obra de Assistencia aos Portuguezes Desamparados

UM NOVO SOCIO BENEMERITO COM A QUOTA MENSAL DE 100$000

Na ultima reunião da directoria realizada no dia 9 do corrente, foi dado despacho ao expediente:

Novos socios — Approvadas preferentes a este mez 29 novas propostas, sendo 28 com a quota mensal de 5$000 e um com quóta extraordinaria.

Novo socio benemerito — Um dos propostos honrou a instituição subscrevendo com a quota mensal de 100$000. Este facto demonstra quanto ella merece a consideração dos compatriotas que comprehendem a altissima e benemerita missão da Obra de Assistencia aos Portuguezes Desamparados. O novo socio foi considerado pelo imperativo do seu gesto magnanimo, digno socio benemerito da colectividade, cada vez mais justamente considerada como — "Prompto Soccorro da Colonia Portugueza do Rio de Janeiro".

Manutenção — Desde o dia um do corrente mez foram dados auxilios de manutenção, pela verba "soccorros immediatos", a 18 solicitantes, todos elles em precarias condições materiaes.

Radiographias — Foram abonados auxilios financeiros a 3 solicitantes para acquisição de provas radiographicas.

Companhia Portugueza de Revistas — Por se tratar de um conjuncto de artistas portuguezes, o que recentemente chegou para trabalhar no Theatro Republica, desta capital, a directoria resolveu enviar ao seu director, o seguinte officio:

"Rio de Janeiro, 2 de agosto de 1937 — Sr. Rosa Mathens dign. director da Companhia Portugueza de Revistas —Theatro Republica — Presado compatriota: A directoria da Obra de Assistencia aos Portuguezes Desamparados communica a v. excia. que em sua sessão de hoje resolveu colocar ás ordens dos senhores artistas que fazem parte do vosso elenco, os serviços medicos e pharmaceuticos do Ambulatorio, em sua séde social. Para esse fim basta que v. excia. apresente os interessados, que serão attendidos com a presteza necessaria. Juntamos, para vosso conhecimento, o horario de consultas e indicação dos clinicos das diversas especialidades. Aguardando vossas ordens subscrevemo-nos com estima e consideração — (a) David Barbosa dos Reis Maia, 1º secretario".

CINEMA

"Primavera", o encantamento que tomou conta do publico...

JEANETTE MAC-DONALD E NELSON EDDY CONTINUAM VIVENDO, NO "METRO", O INCONFUNDIVEL ROMANCE MUSICAL

"Primavera", que a Metro-Goldwyn-Mayer apresentou, no Cine Metro, a 28 de julho ultimo, continúa, no luxuoso cinema, exhibindo-se para multidões e desvenovellando diariamente, do meio-dia á meia noite, os seus deslumbramentos de inconfundivel romance musical.

Qual é o grande motivo do triumpho esmagador que "Primavera" marca neste instante, fanatisando multidões, marcando o "record" supremo entre tantos grandes "records" com que conta o Cine Metro? Os nomes de Jeanette Mac-Donald e Nelson Eddy? A doçura do romance? A maravilha da musica que envolve o film, desde a canção "Will you remember" até á 5ª Symphonia de Tschaikowski? Naturalmente, todos esses maravilhosos predicados reunidos, eis a razão do triumpho absoluto desse romance musical que o nosso publico está consagrando de modo excepcional, dando á Metro-Goldwyn-Mayer a posse do maior "hit" já verificado nesta estação, para não dizermos nas ultimas estações.

Continuam, pois, no "Metro", as exhibições de "Primavera" — e todas dentro do horario estabelecido para esse film: meio-dia, 14.25, 16.55, 19.25 e 22 horas.

"Premiére" é o mais luxuoso film feito até hoje na Europa

SUA ESTRÉA ESTÁ MARCADA PARA SEGUNDA-FEIRA PROXIMA NO PALACIO

Zarah Leander — a formosa protagonista do film "Premiére" que o Palacio vae estrear segunda-feira proxima

"Premiére", servindo de fundo a uma mysteriosa historia, decorrida nos bastidores de um theatro de revistas durante uma estréa de gala, desfilam quadros de uma sumptuosidade raras vezes conseguida em films pelos maiores especialistas no assumpto. Quatrocentos bailarinos e e egual numero de formosissimas mulheres, surgem, ora em sapateados de impeccavel e trepidante rythmo, ora em composições choreographicas de insuperavel belleza. Tudo isso sem quebra de continuidade quanto ao thema que serve de espinha dorsal ao film. Mas a maravilha maior desse celluloide, dirigido por Geza von Bolvary — um verdadeiro mago do cinema europeu — é a presença de uma nova "estrella": Zarah Leander! No papel de Carmen Daviot, a notavel sueca impressiona, tanto pela sua belleza quanto pela sua voz feita de trevas e de mysterio... Na canção "Merci, mon ami", ella se revela a mais "exquise" e sensacional de quantas artistas têm surgido na tela. Será, sem duvida, o idolo do Brasil como o está sendo, actualmente, da Europa e dos Estados Unidos.

"Premiére" será apresentado por Ufa-Art Films ao nosso publico no Palacio, segunda-feira proxima.

Dr. Ataulfo Martins
Especialista. ASMA CURA RADICAL. Bronchites Complicações. Assembléa, 8. Entrada: Ouvidor Brasil 1 ás 6 — 22-0049.

"Lucrecia Borgia", servindo de instrumento diplomatico nas mãos do seu irmão Cesar, destruiu com seus beijos mortaes a vida de alguns dos seus amantes

Edwige Feuillère no film "Lucrecia Borgia"

A figura curiosa e enigmatica de Lucrecia Borgia, pertencente a essa familia fatal que dominou em Roma, na Renascença Italiana, vae ser revivida, a partir de segunda-feira, na tela do Alhambra, pela festejada actriz franceza Edwige Feuillère. Mas, desta vez, a tela cinematographica não nos fará ver essa mulher mysteriosa no estilo romantico de Victor Hugo, mas antes envolvida de realidades claras que mais de perto se relacionam com os factos historicos, desenrollados no seculo XV. E a criação artistica de Edwige Feuillère, nesse papel, é tão interessante que o espectador, embebido na recordação dessa personagem famosa, sente-se transportado ao scenario tumultuoso e cheio de fausto onde agiram os celebres Borgias.

"Lucrecia Borgia", servindo de instrumento diplomatico nas mãos de seu irmão Cesar, destruiu com seus beijos mortaes a vida de alguns dos seus amantes, embora ignorando os crimes sangrentos que a Historia aponta ao terrivel filho de Alexandre VI.

Esta a grandiosa realização de Abel Gance para o novo Programma Serrador e que o publico carioca terá opportunidade de admirar, dentro em poucos dias, no cinema dos bons films.

Agradavel surpreza

Vae um "fan" ao cinema para vêr um film agradavel e encontra uma das comedias mais delicadas e alegres dos ultimos tempos.

Referimo-nos a "Brilhante Prophecia" que a Nova Universal vae lançar brevemente na Cinelandia, no qual Virginia Bruce nos deixa vêr uma nova personalidade sua, e ouvir uma das mais meigas e agradaveis vozes do cinema interpretando duas canções tão delicadas que mereceram o premio maximo de 1937 da Academia Musical Americana.

Comedia deliciosa, que alcança um rythmo de bom vaudeville, tendo a sorte de encontrar um talentoso director como Hal Mohr, que em cada uma das suas scenas collocou com opportunos cortes e fina realização aspectos novos e brilho de "grouville".

"Brilhante Prophecia" é uma esplendida comedia, que deixa satisfeito até os mais exigentes, proporcionando-lhes uma hora e meia de divertimento.

Historia de um homem que preferiu esquecer a si mesmo, á acceitar a accusação injusta que lhe faziam!

"Dolorosa Renuncia" é uma pagina pungente da vida de um homem, que, accusado injustamente de um crime não praticado, prefere renunciar ao seu proprio eu á assistir impassivel a attitude condescendente da sociedade! Pertencendo á classe medica, que tinha por dever ser humana, sente-se por ella repudiado, quando mais necessitava o seu auxilio. "Dolorosa Renuncia" é um film da RKO Radio Pictures, vivido com emoção intensa, focalizando com rara felicidade toda a luta intima de uma alma, que, só no amor encontra forças para supportar o desprezo do mundo. Neste film, teremos occasião de vêr, pela primeira vez, num papel de destaque, uma nova "estrella" do céo de Holywood, a qual, apesar da pouca experiencia do mundo cinematographico, revela-se uma artista de grande talento, cujo futuro é facil de se prever. Joan Fontaine, a nova "estrella", possue tambem uma belleza differente, por ser natural, e um... gra de intelligencia. Joan encantará ao publico com a sua figura radiosa, com o seu espirito fino e com a sua esplendida "performance". No papel do homem repudiado, veremos John Beal, um dos mais jovens e mais sinceros artistas de Holywood, que nos offerece uma as mais fortes interpretações da sua carreira artistica. Já na segunda-feira, proxima, será exhibido no cinema Rex este celluloide da RKO Radio.

Films em cartaz

PLAZA — "O Principe e o Mendigo" (Warner), com Errol Flynn e os irmãos Mauch. Horario — a partir de 1 hora.

—x—

METRO — "Primavera" (Metro Goldwyn) com Jeanette Mac Donal e Nelson Eddy. Horario: 12 dia — 2.25 — 4.55 — 7.25 e 10 horas.

—x—

PALACIO — "Setimo Céo" (20th Century Fox) com James Stewart e Simone Simon — Horario: 2 — 4 — 6 — 8 e 10 horas.

—x—

ALHAMBRA — "Chave Nocturna" (Universal) com Boris Karloff — Horario: 2 — 3.40 — 5.20 — 7.00 — 8.40 e 10.20 horas.

—x—

ODEON — "Jornadas Heroicas" (Paramount) com Gary Cooper e Jean Arthur — Horario: 2 — 4 — 6 — 8 e 10 horas.

—x—

IMPERIO — "Começou no Tropico" (Paramount) com Fred Mac Murray e Carole Lombard — Horario: 2 — 4 — 6 — 8 e 10 horas.

—x—

GLORIA — "Larapio Galanteador" (apresentação United) com Douglas Fairbanks Jr. e Vivien Leigh. Horario: 2 — 3.40 — 5.20 — 7.00 — 8.40 e 10.20 horas.

—x—

PATHÉ PALACIO — "Do Amor Ninguem Foge" (Metro Goldwyn) com Clark Gable e Joan Crawford — Horario: 2 — 4 — 6 — 8 e 10 horas.

—x—

BROADWAY — "Oriente contra Occidente" (Broadway Programma) com George Arliss. — Horario: 2 — 3.40 — 5.20 — 7.00 — 8.40 e 10.20 horas.

—x—

REX — "Vamos Dançar" (R. K. O.) com Fred Astaire e Ginger Rogers. Horario: 2 — 4 — 6 — 8 e 10 horas.

—x—

RIO — "Volante Cyclonico" (Metro Goldwyn) com James Stewart — Horario: 2 — 3.40 — 5.20 — 7.00 — 8.40 e 10.20 horas.

Casou com o homem que lhe pareceu honrado e descobriu — demasiado tarde! — ter escolhido um monstro para marido!

Basil Rathbone e Ann Harding numa scena de "Amor de um estranho"

Não se diga que é mera ficção fruto de requintada imaginação e apenas isso, o episodio que nos vae mostrar "Amor de um estranho". De maneira alguma. Exemplos semelhantes, infelizmente, occorrem a cada dia. Um individuo de boa apresentação, moral e physica, logra captar o coração de uma joven que ambiciona encontrar o seu "principe encantado" mas que se illude. Casam. Fazem a sua viagem de nupcias. Dão inicio a uma vida nova, cheia de esperanças, de prazeres, de compensações... Mas que decepção não aguardava a essa pequena bem intencionada o seu futuro apparentemente tão risonho!

Só demasiado tarde ella descobriu que era um monstro, um pavoroso monstro, pouco conservando das fórmas humanas, o homem que havia tomado para marido. E por pouco não pagava com a propria vida a leviandade de não ter examinado melhor a escolha do eleito para a sua vida conjugal...

Basil Rathbone — o homem cheio de artificios e hypocrisias que consegue illudir a joven orphã; e Ann Harding, a heroina desse episodio tão humano, tão real e tão possivel de se repetir na vida quotidiana de qualquer metropole, são os personagens centraes de "Amor de um estranho", um film de emoções intensas, com um final altamente dramatico e impressionante, que Roland V. Lee dirigiu e a United Artists a partir de segunda-feira proxima apresentará no Odeon, simultaneamente com "Valentes Caçadores", um delicioso Camondongo Mickey em cores.

Notavel Discurso do Sr. Edgard Sanches

VEEMENTE CRITICA AOS REGIMES DE FORÇA

"Não ha, em nossos dias, brasileiro mais digno de assumir a presidencia que José Americo"

BAHIA, 12 (D. C.) — Transmittimos, linhas abaixo, a parte final do notavel discurso do professor Edgard Sanches, em propaganda da candidatura do sr. José Americo:

"A democracia é esta liberdade limitada igualmente nos interesses do Estado e do individuo.

Onde o Estado restringir, suffocar, destruir os direitos justos do individuo, não ha democracia, o que ha é despotismo, é tyrannia, quer seja a de um parlamento, a de uma classe, ou de um homem. Onde os direitos do individuo se sobrepuzerem de maneira illimitada aos direitos do Estado, não haverá democracia. O que haverá é o chaos, a anarchia, a destruição do Estado e da sociedade. Tenham o nome que tiverem, proponham-se a salvar o genero humano, ou as patrias, são regimes contrarios á natureza humana individual e á natureza social do homem.

A democracia não é apenas um systema de governo, é uma etapa, e a mais alta da evolução politica do homem. Regimes de força, regimes de arbitrio, onde a vontade de um grupo, de uma classe, ou de um homem se sobrepõem ao direito, á justiça, a liberdade, a todo patrimonio moral e espiritual da civilização humana, são regimes enfermos sem fundamentos nos sentimentos politicos da especie, são survivals da politica barbara dos primeiros agrupamentos humanos, da tribu, ou das mais remotas epocas da evolução politica.

A democracia é o regime em que o Estado cumpre rigorosamente e honestamente a sua natural finalidade — a de "realizar" nas sociedades humanas o imperio do direito. Ao estilo dos escolasticos podemos dizer que o Estado "realiza" o direito porque é o direito, Isto é, o direito tem nas sociedades humanas o seu orgão, o seu instrumento de "realização" no Estado. Mas não é o Estado que cria ou define o direito. Ao contrario, está a elle subordinado. Regime onde assim se passem as cousas é regime democratico. Se o direito se encontra precario, ao sabor do Estado, e mais verdadeiramente dos interesses do grupo ou do homem que governa, e na verdade a injustiça a escravidão do homem pelo homem elevada ás culminancias desgraçadas de systema politico. São as leis do injusto, a substituir as leis do justo nas relações entre os homens. E em ultima analyse, Estados assim estructurados, de Estados só têm o nome. Mas este nome lhe vae mal como na phrase do genio inglez no verso de Shakespeare, as roupas de um gigante nas mãos de um anão gatuno. E' a mais desgraçada das formas de governo, dos regimes politicos. E' o arbitrio em "travesti" de autoridade. E' a usurpação mascarada de justo titulo. E' a mentira politica fantasiada de verdade nacional. E' a gargalheira da servidão, dourada e impingida como carta de cidadania. E' a coacção desbalizada, sem fundamentos legitimos, transformada em norma juridica. E' o pensamento nos grilhões dos dogmas politicos. E' o espirito estrangulado nas theorias da sciencia e da philosophia criadas nas officinas do Estado. E', numa palavra, a subversão de todos os valores que o genio e o soffrimento humano criaram atravez das lutas e dos martyrios no alongado curso dos seculos.

A minha attitude contra as ideologias da força, contra o arbitrio e a omnipotencia do Estado, como criador do direito contra o desvirtuamento da ordem juridica, onde os direitos do individuo são negados e clamorosamente despedaçados, não é uma attitude pragmatica, utilitaria, sem raizes na minha natureza moral. E' uma condição mesma do meu temperamento.

Falei-vos de regimes de força, que se apregoam as virtudes exclusivas de salvar e fazer a grandeza das nacionalidades. A esses pregoeiros de taes formulas milagreiras, devemos, os democratas, responder apontando-lhes as grandes nações da democracia, em cujo seio a civilização humana alcançou o seu mais alto grão. A elles apontemos a grande e livre Inglaterra, a livre e grande America do Norte, a incomparavel Suissa, a immortal França, onde as instituições que regem a vida politica dos homens á sombra dos principios democraticos, de maneira alguma lhes entravaram o soberbo desenvolvimento, antes lhes proporcionaram todas as condições para attingir a mais alta raia entre os grandes povos da terra.

Quem já surprehendeu nos arcanos da astrologia politica, e formulou em linguagem da verdade, um conflicto de interesses entre a democracia e o sentimento da patria? entre a democracia e o sentimento de nacionalidade, entre a democracia e os nobres sentimentos do coração humano?

Acaso não haverá nas grandes democracias contemporaneas esses sentimentos? Serão elles um privilegio dos regimes de força? Que espirito esclarecido e equilibrado poderá negar a perfeita, a mais perfeita harmonia, entre os idéaes democraticos do homem e os seus mais elevados sentimentos? Não alcança o meu entendimento esses mysterios da sabedoria politica dos illuminados.

Os que amam a democracia, os que, em nossa terra, não n'a querem ver despenhada do alto das suas tradições, os que não lhe querem ver marendos os seus idéaes, mas luminosamente puros como uma chamma de idealismo, em movimento verdadeiramente da nação, em movimento que se estendeu rapido, forte, victorioso, por todos os angulos da Patria, em memoravel convenção na Capital do Paiz, escolheram o grande nome, de José Americo, a mais alta expressão de brasilidade entre os contemporaneos, como do candidato nacional á presidencia da Republica.

Não haverá coração brasileiro de patriota que evoque, sem viva sympathia, a figura deste homem que entre tantos perjuros, não perdeu nunca aquelle norte que o seu espirito publico lhe apontava como o ponto de referencia ao sentimento revolucionario de 1930, — o amor ao Brasil, a obediencia á lei, o culto do direito, o sentimento da justiça, o ideal democratico o cumprimento do dever, que na primeira Republica, dia a dia, vinham desapparecendo a olhos vistos, por culpa exclusiva dos homens, no lento, mas continuo e inevitavel naufragio da nacionalidade.

O seu perfil de homem de Estado ou de cidadão, o seu forte perfil de "vir quadratus" dos romanos, de verão igual sob todos os aspectos por que lhe estudemos a personalidade, está apanhado, com rara felicidade numa phrase digna da anthologia grega, com a palavra idealista e luminosa de João Neves da Fontoura, ao delinear-lhe a physionomia moral — José Americo disse elle, é "um homem cujo perfil os adversarios, condemnando-o, traçam pelo exagero das suas virtudes".

Não ha, nos nossos dias, um brasileiro mais digno de assumir o governo da Patria, do que este homem cujo passado incorruptivel é a mais segura garantia de incorruptibilidade da sua administração cujo caracter inteiriço e o mais forte penhor da inteireza da sua conducta politica, cujo ideal intangivel nas lutas contra os interesses subalternos do egoismo é a segurança do seu idealismo e da sua fé nos destinos da nação, cujo feitio simples no trato, mas firme nas resoluções, inaccessivel ás lisonjas e ás audacias dos poderosos e, por assim dizer, a manifestação classica do seu profundo, intimo, arraigado e natural espirito democratico e de cujo devotamento ao bem publico.

Nunca entre nós, nenhum candidato se apresentou aos suffragios do eleitorado, investido de mais altas e legitimas credenciaes junto ao povo. Homem do povo, não serviu a outro senhor senão ao povo. Esta legenda, abriu-a no escudo da sua vida politica a mão que não mente; gravou-a a verdade da experiencia publica. No alto posto, em que o collocou a Revolução no Ministerio da Viação e Obras Publicas, a sua passagem naquella pasta é uma lição memoravel de alto civismo á vida administrativa da Republica. Nem um momento o seu espirito perdeu o equilibrio nem o contacto com a realidade, conturbado pelas seducções do poder ou na vertigem das alturas. Sempre se manteve na sua habitual serenidade e na confiança indestructivel dos que sabem pensar e sabem querer, sabem o que pensam e sabem o que querem.

Nas paginas em que deu conta aos seus compatriotas da sua gestão nos negocios publicos, se encontram estampadas as suas eminentes e grandes qualidades de homem de estado, que sem favor, o recommendam como um cidadão digno por todos os titulos de dirigir para o bem estar de todos e a grandeza do Brasil, a democracia brasileira. Nesse posto de chefe supremo da politica nacional, para o qual foi indicado pelo povo, de maneira tão expressiva, em breve ha de colocal-o o mesmo povo brasileiro, que fiel ás suas tradições de intelligencia e patriotismo, sagrará nas urnas o seu nome, traçando nos futuros eleições de janeiro, uma das mais bellas paginas da historia politica da Patria.

A Bahia, redimida pela Revolução, do estranho captiveiro em que a sossobrara na politica nacional, a primeira Republica, hoje, novamente, empossada, — pela obra sem par, na sua historia administrativa e politica, o seu actual governador, esse brasileiro illustre que é Juracy Magalhães — nos seus legitimos direitos na Federação, a Bahia que elle reintegrou na sua passada grandeza, e fez de novo refulgir na aureola dos seus grandes dias de esplendor, sente, nos transportes do seu patriotismo, como todo o paiz, a grandeza da causa, que representa a candidatura de José Americo de Almeida, que é a propria causa da Republica, da Democracia e do Brasil".

Levando ás urnas a 3 de janeiro do anno vindouro o nome de José Americo a Bahia ha de mostrar a Nação que ella é a mesma Bahia que aprendeu da bocca, e na vida de Ruy Barbosa, a amar o direito, a querer á liberdade, a estremecer a Patria, e não perder o ideal".

Expressivo indice de progresso da aviação brasileira

[illegible]

TOSSE-BRONCHITES
PHYMATOSAN
CURA E FORTALECE

Os alumnos da Escola João Alfredo andam descalços

URGE UMA PROVIDENCIA DO SR. INTERVENTOR

[illegible]

O sr. Henrique Dodsworth que vem procurando se interar e fazendo cessar as irregularidades nas repartições e estabelecimentos subordinados á sua orientação deve fazer uma visita de surpresa á Escola Technica Secundaria João Alfredo, como a ... fez no Hospital Prompto Soccorro, e ha de constatar a procedencia desta nossa denuncia.

[illegible]

Dr. Walter B. Moreira
Molestias do utero, ovarios, partos e operações
RES.: FERREIRA DE ANDRADE, 19 — TEL. [illegible]
CONS.: [illegible] CORREIO n. 128 sob.

Aos Srs. Contemplados Com o 1.º e o 3.º Premio do Concurso Mensal do DIARIO CARIOCA

Realizado em 5 do Corrente - coupons 4885 e 5673

Solicitamos o comparecimento á nossa redação dos Srs. Durval Maia residente á Av. Nilo Peçanha, 958 — Alcantara, Estado do Rio e Said Aby Mohamed, residente em Alegre, Espirito Santo; portadores, respectivamente dos coupons 4885 e 5673, sorteados no 4.º Concurso Mensal do DIARIO CARIOCA. O 1.º com um terreno n.º 1, quadra 55, no Jardim Carioca, na ilha do Governador e o 2.º, com machina Singer.

INFORMAÇÕES FINANCEIRAS E COMMERCIAES

CAMBIO

LIBRA — 56$570

Funccionou hontem, na abertura dos seus trabalhos, o mercado official de cambio, calmo.

O Banco do Brasil, adquiriu a libra a 56$570 a vista.

Nessas bases ficou no primeiro fechamento.

Reabriu e fechou, inalterado.

O BANCO DO BRASIL AFFIXOU A SEGUINTE TABELLA DE COMPRAS

A' vista — Londres, 56$570; dollar, 11$350; marco, compensação, 3$500; franco belga, 1$910; idem, suisso, 2$600; idem francez, $425; escudo, $510; peso argentino, papel, 3$425; lira $595; florim, 6$250.

CURSO DE CAMBIO OFFICIAL SEGUNDO AS MEDIAS CALCULADAS PELA CAMARA SYNDICAL

A' vista — Nova York, 11$350.

OURO FINO

O Banco do Brasil comprou, hontem, a gramma de ouro na base de 1.000 por 1.000 em barra ou amoedado, ao preço de 16$700.

CAMBIO LIVRE

Libra, 75$300 — Dollar, 15$120

Hontem, o mercado abriu e regulava frouxo e irregular. Sacavam os bancos a 75$300 e a 15$120 e faziam as suas coberturas a 74$600 e a 15$000, sobre Londres e sobre Nova York, respectivamente.

Ficou frouxo o mercado, no primeiro encerramento. Reabriu e fechou, inalterado.

OS BANCOS ESTRANGEIROS AFFIXARAM AS SEGUINTES TAXAS DE CAMBIO LIVRE

A' vista — Londres, 75$200 a 75$300; Nova York, 15$090 a 15$120; Allemanha, 6$080 a 6$090; Compensação, 5$; Registermark, 4$; Paris, $568 a $570; Italia, $780; Portugal, $687 a $695; Provincias, $700; Hollanda, 8$325 a 8$340; Belgica, ouro, 2$540 a 2$550; papel, $508 a $510; Suecia, 3$890 a 3$900; Suissa, 3$370 a 3$380; Slovaquia, $528 a $530; Austria, 2$870 a 2$880; Buenos Aires, papel, 4$570 a 4$590; Hespanha, 1$[illegible]30; Montevidéo, 8$780 a 8$890; Dinamarca, 3$370 a 3$380; Japão, 4$400; Polonia, 2$960 e Rumania, $100.

O BANCO DO BRASIL AFFIXOU AS SEGUINTES TAXAS DE CAMBIO LIVRE

A' vista — Londres, 74$770; Italia, $800; Nova York, 15$000; Paris, $565; Allemanha (Compensação), 5$000; Hollanda, 8$280; Suissa, 3$450; Belgica, ouro, 2$530; Portugal, $680; B. Aires, papel, 4$570 e Montevidéo, 8$810.

CURSO DE CAMBIO LIVRE SEGUNDO AS MEDIAS CALCULADAS PELA CAMARA SYNDICAL

A' vista — Londres, 74$783; Paris, $566; Italia, $789; Reichsmarck, 6$070; Rg. Mark, 3$969; V. Mark, 5$002; U. Mark, 4$015; Portugal, $685; Belgica (ouro), 2$530; Hespanha, 1$400; Suissa, 3$446; T. Slovaquia, $528; Nova York, 5$013; Uruguay, 8$700; B. Aires, 4$575; Hollanda, 8$285; Japão, 4$470; Canadá, 15$000 e Austria, 2$369.

MOEDAS

Libra	75$337
Dollar	15$119
Franco	$587
F. belga	$510
Escudo	$707
P. argentino	4$530
P. uruguayo	8$773
Reichsmark	4$582
Lira	$742
Florim	7$912
S. austriaco	3$000
C. Dinamarca	3$300

CAMBIO NO EXTERIOR

Abertura de Londres, sobre Nova York, 4.98.42.

Fechamento de Londres, sobre Londres, 4.98.7[illegible].

Abertura de Nova York, sobre Nova York, 4.98.44.

TITULOS

Regulou o mercado de titulos, hontem, em condições bastante movimentadas, tendo havido negocios, porém, moderados. As apolices da União negociaram-se fracas e as de sorteio indecisas. Revelavam-se as municipaes em boa posição, com as obrigações do Thesouro e as de Minas sem interesse. As acções de bancos e companhias regularam estaveis, tendo como se vê em seguida:

NEGOCIOS REALIZADOS NA BOLSA, HONTEM

Apolices geraes:

34, Uniformizadas — 774$000; 474, Divs. Emissões nom. — 770$000; 50 ditas idem idem — 772$000; 350 ditas idem, port. — 810$000; 1 dita idem, port. — 812$000; 29, Reajustamento, c/2 sem. — 813$000; 10 ditas, c/3 sem. — 830$000.

Estaduaes:

..44, Est. São Paulo, 8 °|° — 191$500; 27, Est. São Paulo, 8 °|°, Unif. — 925$000; 210, Estado de São Paulo, 8 °|°, Unif. — 930$000; 35, Estado de Minas, 1934 — 148$000; 73, Estado de Minas, 1934 — 148$500; 22, Estado de Minas, 1934 — 149$000; 1, Estado de Minas, 1934 — 149$500; 40, Estado de Minas, 2ª S., 1934 — 178$500; 135, Estado de Minas, 2ª S., 1934 — 179$000; 3, Estado de Pernambuco — 93$000.

Municipaes:

26, 1914, port. — 154$000; 49, 1913, c/juros (Caut.) — 166$; 27, 1931 c/juros — 170$000; 20, Dec. 3264 — 170$000; 40, Decreto 1933 — 192$000; 91, Porto Alegre, 3 1/2 °|° (50$) — 50$; 10, Porto Alegre, 3 1/2 °|° (50$) — 51$000.

Acções:

130, Docas de Santos, nom. — 230$000.

Debentures:

1.000, B. Hypoth. L. Brasileiro — 202$000; 10, Docas de Santos — 196$000; 50, Docas de Bahia, 2ª s. — 41$500.

CAFE'

TYPO 7 — 17$600

Hontem, o mercado de café abriu e funccionava firme, porém, com os preços inalterados.

Os negocios feitos até ás 11 horas foram de 2.352 saccas e a tarde se venderam mais 534, que sommaram 2.886, contra 1.899 ditos anteriores.

Cotou-se o typo 7 á 17$600 por 10 kilos e o mercado fechou firme.

COTAÇÕES POR 10 KILOS

Typo 3	19$600
Typo 4	19$100
Typo 5	18$600
Typo 6	18$100
Typo 7	17$600
Typo 8	17$100
Pauta commum, café commum	1$800
Idem, fino	2$270

MOVIMENTO ESTATISTICO

Entradas:

Leopoldina 3.736, Maritima, 1.816, Armazem Flum: "Rio" 1.393, Armazem Reg. Espirito Santo, 810 Armazens Regs. Mineiros 27, num total de 7.782. Anno passado 5.505. Desde o 1º do mez 67.851, numa média de 6.168. Do 1º de julho, 168.429, numa média de 4.010. Do 1º de julho, anno passado, 239.205. Café revertido ao stock desde o 1º de julho 2.891.

Embarques:

Europa	12.875
America do Sul	1.000
Africa	3.039
Asia	315
Total:	17.229

Idem, anno passado, 10.559. Desde o 1º do mez, 55.293. Do 1º de julho 154.218. Idem, anno passado 201.569, tendo em stock 683.877. Menos consumo local do dia 11-8-37, 500, num total de 683.377, Café doado 500, tendo em existencia 683, e anno passado 706.089.

CAFE' A TERMO

1º Pregão

MEZES — VENDEDORES — COMPRADORES E DIFFERENÇA

Contrato "A" (Novo)

Agosto, vendedor 17$525 e comprador 17$100, menos $25; setembro 17$350 e 17$300, mais $100; outubro 17$150 e 17$100, mais $50; novembro, 17$150 e 17$025, mais $125; dezembro, .. 17$025 e 16$950, mais $50 e janeiro 16$950 e 16$800, inalterado, respectivamente.

Vendas 3.000 saccas, estando em posição sustentado.

2º Pregão

MEZES — VENDEDORES — COMPRADORES E DIFFERENÇA

Contrato "A" (Novo)

Agosto, vend. 17$475 e comp. 17$100, inalterado; setembro, .. 17$325 e 17$300; outubro 17$125 e 17$050, menos $50; novembro 17$050 e 16$950, menos $75; dezembro 16$975 e 16$925, menos $25 e janeiro 16$900 e 16$850 mais $50 respectivamente.

Vendas 1.000 saccas, estando em posição [illegible].

ASSUCAR

Revelou-se, hontem, sustentado o mercado. Foram mais activos os negocios levados á effeito e as cotações não accusaram modificações.

Fechou este mercado calmo.

MOVIMENTO ESTATISTICO

Entradas 4.983; saidas 7.730, tendo em stock 34.032 ditas.

COTAÇÕES POR 60 KILOS

Branco crystal 60$ a 62$; mascavos 42$ a 43$000.

ALGODÃO

O mercado fibroso, hontem, revelou-se estavel na abertura. Os negocios constados foram pouco activos e nos preços correntes não haviam modificações.

Fechou este mercado estacionario.

MOVIMENTO ESTATISTICO

Entradas, não houve. Saidas 124 tendo em stock 7.032 fardos.

COTAÇÕES POR 10 KILOS

Seridó: typo 3, 48$; typo 4, 44$ e 45$, Sertões: typo 3, 42$; typo 5, 50$ a 44$500, Ceará e Mattas nominal, Paulistas: typo 3 41$ a 42$; typo 4, 38$ a 38$500.

ALGODÃO A TERMO

1º Pregão

Agosto, contrato "A" vendedor não cotado e comprador não cotado; contrato "B" sem vendedor e 33$500, cont. "C" não cotado; setembro, contrato "A" 40$ e 39$; contrato "B" sem vendedor e 34$; contrato "C" não cotado; outubro, contrato "A" sem vendedor e 39$; contrato "B" sem vendedor e 39$; contrato "B" sem vendedor e 33$500; contrato "C" não cotado Novembro, contrato "A" 40$ e 37$500; contrato "B" sem vendedor e 33$000; contrato "C" não cotado; Dezembro, contrato "C" sem vendedor e 33$; contrato C não cotado.

Vendas não houve, estando em posição paralyzado.

2º Pregão

Agosto, contrato "A" vendedor não cotado e comprador .. 38$000; contrato "B" sem vendedor 33$500, contrato "C" não cotado; setembro, contrato "A" 40$ e 39$; contrato "B" 36$ a 34$; contrato "C" não cotado; outubro, contrato "A" 40$ e 39$, contrato "B" 35$500 e 34$000, contrato "C" não cotado; novembro, contrato "A" 40$ e ... 39$800; contrato "B" 35$500 e 34$000; contrato "C" não cotado dezembro, contrato "A" 40$ e .. 37$500; contrato "B" 35$500 e 33$500; contrato "C" não cotado; janeiro, contrato "A" 39$ e 37$500; contrato "B" 35$000 a 35$500; contrato "C" não cotado.

Vendas não houve, estando em posição paralysado.

Movimento de vapores

NAVIOS ESPERADOS DA EUROPA PARA O RIO DA PRATA

Amsterdam e esc., "Monteferland"	16
Londres e esc., "Andalucia Star"	15
Londres e esc., "H. Brigade"	16
Hamburgo e esc., "A. Alexandrino"	16
Hamburgo e esc., "A. Delfino"	18
Londres e esc., "Asturias"	20

DOS ESTADOS UNIDOS PARA O RIO DA PRATA

Nova York e esc., "Western World"	13
Nova York e esc., "Eastern Prince"	20
Nova Orleans e esc., "Cabedello"	21

CABOTAGEM

Tutoya e esc., "Tres de Outubro"	16
Fortaleza e esc., "Lages"	17
P. Alegre e esc., "Comte. Ripper"	13
Itajahy e esc., "Tutoya"	13
Laguna e esc., "Murtinho"	13
Itajahy e esc., "Paraná"	14
Recife e esc., "A. Benevolo"	15
P. Alegre e esc., "Santos"	13
Recife e esc., "Piratiny"	17

A SAIR PARA A EUROPA DO RIO DA PRATA

Amsterdam e esc., "Eeenland"	13
Genova e esc., "P. Giovanna"	17
Hamburgo e esc., "Bagé"	20
Finlandia e esc., "Equator"	21
Antuerpia e esc., "J. Charlotte"	21
Havre e esc., "Groix"	21
Hamburgo e esc., "Vigo"	22

PARA OS ESTADOS UNIDOS DO RIO DA PRATA

Nova York e esc., "Camamu"	13
Nova Orleans e esc., "Delsud"	14
Nova Orleans e esc., "Barbacena"	27
Nova York e esc., "Western Prince"	13
Nova Orleans e esc., "Delmar"	22
Nova York e esc., "Paraguayo"	23
Nova York e esc., "Western World"	26
Recife e esc., "Maceió"	13
Belem e esc., "Cte. Ripper"	13
P. Alegre e esc., "P. de Moraes"	18
Cannavieiras e esc., "Araguá"	15
P. Alegre e esc., "Piauhy"	14

LIVRARIA [illegible]VES
Livros collegi[illegible] e academicos

AOS LEITORES DO DIARIO CARIOCA

SEM UM REAL DE DISPENDIO!

Inteiramente GRATIS!

Em sorteios mensaes que serão realizados nos dias 5 de cada mez, ás 15 horas, na séde da "Invicta S. A.", na rua São Pedro, 170, terreo.

1:000$000

em Apolices

CERTIFICADO "CITA"

— DUAS APOLICES DE **MINAS**

— DUAS APOLICES DE **S. PAULO**

— DUAS APOLICES DE **PERNAMBUCO**

Com varios premios de 1.000 contos, 500 contos, 200 contos, etc. E' a riqueza ambicionada ou pelo menos a RESERVA DO LAR.

1.º premio — *Um terreno na Ilha do Governador* (Jardim Carioca).

2.º premio — *Um Radio Philips* (Ultimo modelo 338-A) série 1937.

3.º premio — *Uma machina de costura New Home* (de pedal, com cinco gavetas).

4.º premio — *Um conto de réis em apolices* (Certificado Cita). 2-Minas, 2-S. Paulo, e 2-Pernambuco.

4º Premio do Vº Sorteio

O DIARIO CARIOCA publica diariamente UM COUPON

COUPON N.º 11 DIARIO CARIOCA

BASTA REUNIR *10 COUPONS* DE 10 DIAS DIFFERENTES (NÃO PRECISAM SER SEGUIDOS) PARA OBTER UM CARTÃO COM DIREITO A CONCORRER AO SORTEIO MENSAL SEM *NENHUM DISPENDIO E SEM MAPPAS.*

COMPLETE O CONFORTO DO SEU LAR!

A troca dos coupons pelos cartões para o 5.º Sorteio, começará no dia 16 do corrente, na Praça Tiradentes, 77 — DIARIO CARIOCA — diariamente, das 12 ás 18 horas, 1.º andar.

NOVOS TELEGRAMMAS RECEBIDOS PELO SR. JOSÉ AMERICO

O sr. José Americo recebeu mais os seguintes telegrammas:

De S. Luiz — "Representantes do Partido Republicano, orientado pelo dr. Marcelino Machado e constituido pela maioria absoluta da Camara Municipal de S. Luiz, temos a honra de communicar a v. ex., a installação hoje desse poder. E'-nos agradavel affirmar ao illustre amigo a nossa inteira solidariedade pelo compromisso assumido pelo nosso partido, na grande convenção de 25 de maio. Sds. — (aa) Hermelindo Gusmão, presidente; Sadi Costa, vice-presidente; João Martins, secretario; Alves Cardoso, Raymundo Santos e João Cardoso".

De Rio — "A minha satisfação é tão grande que não posso deixar de enviar-lhe meus humildes parabens. Felizmente, no momento em que mais precisavam, Deus illuminou os brasileiros na escolha do homem que vae salvar o Brasil. Peço licença para expontaneamente fazer campanha em torno seu grande nome, pedindo a todo bom brasileiro, votos para a sua causa. O humilde servidor que enfrenta qualquer sacrificio pela sua victoria — Lineu Adelino Rodrigues".

De Itabuna (Bahia) — "Os representantes do Partido Democrativo do districto de Itaúna, municipio de Itabuna, que obedecemos á orientação politica do governador Juracy Magalhães e do secretario sr. Gileno Amado, congratulamo-nos pelo brilhante comicio na Esplanada do Castello, consagração do nome de v. ex. como candidato nacional á presidencia da Republica. Ouvimos pelo radio todos os oradores na grande apotheose civica. O discurso de v. ex. consideramos um evangelho nacional. As suas palavras que ficaram gravadas no coração da brasilidade, foram ouvidas religiosamente, na convicção da futura felicidade da Nação, como sustentaculo do regime da democracia. Certos da victoria das urnas do seu glorioso nome para a grandeza da querida patria. — (aa) Joaquim Santos Lisboa, Joviniano Modesto Souza, Antonio Conrado Filho, Annibal Apolinario Baptista, Josino Antonio Vidal, Dionysio Apolinario Baptista, João Antonio de Menezes, Pedro Lisbôa, João Baptista de Souza, Antonio Alves de Oliveira Sobrinho, João Leonardo Andrade, José Pininga Conceição, Domingos Leonardo Alves Andrade, João Guedes, Satyro Alves de Souza, Christovam Sinisio da Silva, Gracindo Carmo dos Santos, Antonio Waldevino de Almeida, Joviniano Pereira dos Santos, Leonidas Oliveira Mello e José Kruschewsky Filho".

De João Pessoa — "Acompanhei com grande enthusiasmo e a mais entensa vibração civica o desenrolar do "meeting" na Esplanada do Castello. Sua palavra, franca, energica e altamente patriotica confortia sobremodo os brasileiros dignos, pregoeiros da sua candidatura que confiam cegamente na inteiresa do seu caracter adamantino e patriotismo, tantas vezes confirmado, sabendo que sua acção no governo não será uma experiencia e sim uma realidade, que elevará para nossa maior grandeza o bem social e economico e a dignidade do nosso querido Brasil. Abraços. — (a) Vasco Toledo".

De Serrinha (Bahia) — "Enthusiasmado com o vosso discurso, felicito-vos pela manifestação na qual a população vibrou. Abraços — (a) Tenente Carivaldo Costa".

De Rio — "Tenho a grata satisfação de communicar a v. ex. que tendo sido eleito pelos comités das oito escolas superiores do Rio e de Nictheroy, que constituem a União Universitaria José Americo, assumi hontem a presidencia do seu Comité Central. Rps. sds. — (a) José de Barros".

De Manáus — "Tenho o prazer de communicar a v. ex. que falei hoje na Assembléa, rejubilado pela enthusiastica solidariedade manifestada no comicio promovido pelo senador Cunha Mello, em varios municipios amazonenses. — (a) Deputado Ruy Barreto".

De Paranaguá — "Recem-saido da prisão onde purguei com tantos outros, o crime de conservar-me fiel ás promessas ao povo, esquecidas pelos detentores do poder, levo ao eminente brasileiro, effusivas congratulações pelo brilhante discurso evangelho de fé e verdadeira democracia. A sinceridade do vosso feitio, a honestidade de vossos propositos e a honradez de vosso patrimonio, confiemos arrebatem povo brasileiro como nos arrebataram levando-vos ao curul presidencial para engrandecimento de nossa patria e felicidade do nosso paiz. — (a) Agostinho Pereira Filho, deputado estadual".

De Itabuna — "Aqui [illegible] cantinho do sul da Bahia, no districto de Itabuna, arraial Macuco, ouvindo, através o [illegible] sua plataforma, maior peça que um orador póde confeccionar antecipando um governo de fé na democracia, eu, humilde negociante, sem prestigio politico, venho provar a v. ex. minha admiração e confiança hypothecando-lhe incondicional apoio e convencendo cada brasileiro de levar ás urnas seu voto a tão grande homem publico. Sds. rps. — (a.) Antonio Dutra Guimarães".

De Belém — "Meu enthusiastico bravo pela sua formidavel fala á Nação. O eminente patricio teve razão quando disse: será a vontade soberana do eleitorado e não as injuncções poderosas do dinheiro que vencerá no proximo pleito, sagrando-o presidente da Republica acordo com as aspirações da Nação. — (a) Magalhães Barata".

GONORRÉA
(AGUDA OU CRONICA)
IMPOTENCIA
Estreitamento da uretra, Fistulas urinarias, cura rapida, sem dor por novo processo. Rins, bexiga, prostata, testiculos, utero, ovarios
1 ás 6—BUENOS AIRES, 77-4.º
Dr. Alvaro Moutinho
O Instituto de Venereologia faz questão de se tornar accessivel a todas as classes sociaes, o tratamento, para isso mantem uma tabela reduzida.

SOCIAES

ANNIVERSARIOS

Fazem annos hoje :

As senhoras Antonio Moltinho, Oliveira Monteiro, Francisco Fajardo e Alberto Torres Filho; as senhorinhas Lourdes da Costa Magalhães e Yvonne Alencar Fialho; o dr. Lycurgo Hamilton; os capitães Smith de Vasconcellos e Hipolylto Ribeiro de Lima; o dr. Manoel Bernardes, diplomata illustre; o escriptor Carlos Malheiro Dias, o sr. J. Pimentel; Robertinho, filho do sr. Eugenio Paiva Rio.

— Faz annos hoje a interessante menina Yole, filha do capitão João Marques e de sua esposa, d. Albertina Marques.

Os seus "papás" offerecerão uma mesa de doces ás colleguinhas da anniversariante, em sua residencia.

FESTAS

Tijuca Tennis Club — Realizar-se-á, no proximo sabbado, das 23 ás 4 horas, o esperado Baile da Neve, que primará pelo bom gosto, distincção e requintada elegancia.

O salão nobre será transformado, pela arte de Delio Sá e Arnoldo Rosenmayer, em um ambiente leve e grandioso, onde se destacarão figuras de patinadoras que sustêm as sancas em neve, num trabalho de fina scenographia. O palco apresentará um tunnel de gelo ladeado por figuras de neve caracteristicas, tendo em primeiro plano silhuetas de graciosas bailarinas, recordando as valsas de Strauss. No fundo, inspirado sobre os trenós, uma interessante allegoria desenhada em colorido de tons suaves.

Festa do Thermometro — Realizar-se-ha sabbado proximo, nos salões do Fluminense F. C., a tradicional Festa do Thermometro, da Faculdade de Medicina da Universidade do Brasil. Os convites acham-se á venda, nas principaes casas de cirurgia, na Faculdade de Medicina, no Instituto Anatomico e na gerencia do Fluminense F. C.

Liga Monarchica D. Manoel II — Haverá, na séde social, no dia 14 do corrente, uma sessão civica, seguida de baile, para commemorar a Batalha de Aljubarrota.

Orpheão Portuguez — E' no proximo sabbado, 14 do corrente que será effectuada na séde do Orpheão Portuguez, a festa commemorativa do seu 22º anniversario, na qual tomarão posse os novos corpos gerentes eleitos para a vigencia da gestão 1937/38.

Presidirá essa solennidade o embaixador de Portugal, que iniciará a sessão solenne empossando a nova Directoria.

Saudará s. ex., o conde de Pinheiro Domingues, presidente das Assembléas Geraes da veterana Sociedade, sendo orador oficial o dr. Santarem Coelho.

O corpo coral e o conjunto musical da querida Sociedade tomarão parte nessa festa executando diversos numeros do seu vasto repertorio.

Após a sessão solenne será iniciado o baile para o qual foram contratadas duas orchestras.

A séde social receberá ornamentações a flores naturaes.

ASSOCIAÇÃO ATHLETICA MOINHO INGLEZ

No proximo sabbado, 14 do corrente, os associados da Associação Athletica Moinho Inglez terão mais uma reunião social, que a Directoria promoverá no salão do **Orpheão Portugal**, á rua do Senado nº 267.

Os directores estão envidando esforços para que esta solennidade alcance o brilhantismo que caracterizou as festas anteriores. O programma constará de tres partes, a saber :

1ª parte — 21 horas

Musica classica por um grupo de amadores, em que tomarão parte a sras. Leticia Lacerda, Edith Teixeira e Sylvia Pereira de Amorim e os srs. Raul Lacerda e Rosalvo Giugni.

2ª Parte

Canto, musica e humorismo por um grupo de artistas do "broadcasting" nacional, sob a direcção do humorista Lauro Borges, da Radio Transmissora.

3ª Parte

Dansas ao som de excellente "jazz" sob a batuta do maestro Schubert.

COMMEMORAÇÕES

Realizar-se-ão no proximo dia 15, as commemorações que o Gremio Euclydes da Cunha promove todos os annos, em homenagem á memoria do seu Patrono.

Pela manhã, haverá a romaria ao cemiterio de S. João Baptista, onde falará o escriptor José Lins do Rego e será distribuida a "Revista Annual".

A' tarde, ás 17 horas, na séde da A. B. E., na Avenida Rio Branco, 91, 10º andar, o general Moreira Guimarães falará sobre reminiscencias de Euclydes da Cunha.

"A PROMESSA"

UM NOVO LIVRO DE CATULO DA PAIXÃO CEARENSE

Catulo da Paixão Cearense

Catulo, o bardo sertanejo que o Brasil inteiro consagra como um dos seus maiores poetas, aos setenta e tres annos de idade quando já se acreditava exincto o maravilhoso éstro que concebeu "Terra Carda", volta ao cartaz do successo literario elaborando um novo e immortal poema em que a mesma vibração, a mesma impetuosidade grandiosa de outr'ora attestam a pujança de um cerebro em plena posse de todas as suas faculdades creadoras.

Poeta, por ter nascido poeta, Catulo desde a época em que surgiu como seresteiro de trovas bellissimas, deslumbrando pela opulencia dos motivos e dos rithmos, arrancando ao proprio Ruy Barbosa lagrimas de emoção ao recitar em sua casa os versos de "A Promessa" — desde então teve Catulo o seu nome ligado aos applausos que só os grandes inspirados merecem das multidões.

Glorificado pela critica e disputado pelo povo, o admiravel lyrico dos sertões atravessou a existencia produzindo coisas inesqueciveis que lhe valeram o titulo de maior poeta regional brasileiro. Assim, chegou Catulo até os setenta e tres annos quando reapparece, após [illegible] periodo de descanço, com esse interessantissimo poema em que aborda diversos problemas da vida, atravéz um dialogo original travado na porta do Céo entre S. Pedro e um bohemio philosopho e irreverente que é o proprio autor. Como era de prevêr, o novo livro do cantor de "Evangelho das Aves" foi recebido festivamente pela critica, e o publico, em menos de dois mezes, encarregou-se de esgotar [illegible] completamente a sua dragem inicial. Mas, velho conhecido do successo, Catulo não se deixou impressionar com o exito retumbante de "Um bohemio no Céo". E, ao mesmo tempo que prepara uma nova edição, dá os ultimos retoques em "A Promessa", o celebre poema já publicado em "Meu Sertão" e que brevemente apparecerá, refundido e muito augmentado, em um volume a parte.

Teremos, pois, que registar, ainda este anno, o apparecimento de outra producção do genial vate que, não obstante a idade avançada, continúa a ser o mesmo Catulo comparado a Mistral por Coelho Netto e glorificado por Alberto de Oliveira nestas palavras:

"Catulo é o poeta bravio, poeta cujos versos não foi [illegible] sentar e ainda menos cultivar, poeta egualmente entendido e apreciado pelos sabios e pelos ignorantes, poeta do povo e da raça, poeta e só poeta, que só pode "dar" poesia, como as abelhas só podem dar mel."

RADIO

RADIO VERA CRUZ

Esta apreciada estação de Radio da metropole, vae realizar hoje, ás 16 horas, uma homenagem a Imprensa, constante do programma dos festejos inauguraes da nova P. R. E. 2. A's 16.30 horas, precisamente, após o chá que será offerecido a todos os jornalistas presentes, occuparão o microphone da Radio Vera Cruz, o dr. Placido de Mello e o sr. Herbert Moses, presidente da Associação Brasileira de Imprensa.

RADIO SOCIEDADE MAYRINK VEIGA

Das 9 ás 10 — Mundo musical em revista com Dilo Guardia. Das 10 ás 11 — Programma variado com Dilo Guardia. Das 11 ás 12 — Programma Piccolino com Barbosa Junior. Das 12 ás 12.30 — Programma variado com Dilo Guardia. Das 12.30 ás 13 — Cine Radio Jornal com Celestino Silveira. Das 13 ás 14 — Hora do bom gosto com Milton Salles. Das 17 ás 18.15 — Programma variado com Milton Salles. Das 9 até ás 18.30 — Telegrammas e noticias de hora em hora. Das 18.15 ás 19.30 — Hora do Brasil. Das 19.30 ás 13 — Programma de studio com: Tenor Mexicano Ortiz Tirado, Sylvio Caldas, Luiz Barbosa, Fernando Lobo e Capiba, Alvarenga e Ranchinho, Pixinguinha e seu Regional, Barbosa Junior e Cordelia Ferreira. A's 19.50 — Ondas curtas — pequenos commentarios. A's 19.55 — Reportagem — Chronica. A's 21.30 — A Canção do Dia. A's 22 — Momento nacional — commentarios. A's 23.15 — Ultimos telegrammas. Das 23:30 ás 0.30 — Club da Meia Noite com Lamartine Babo. Speaker: Souza Filho.

RADIO DIFFUSORA PORTO ALEGRENSE

18.45 — Retransmissão da Hora do Brasil; 19.30 — Abertura com o speaker Ernani Ruschell — Cambio — Noticiario; 20.30 — João Petra de Barros e regional num programma popular; 20.45 — Serenita Ghizoni e Orchestra num programma seleccionado; 21 horas — Chronica de Genolino Amado; 21.05 — Avram Pacheco "y sus muchachos" em musicas portenhas; 21.30 — "Momento Cinematographico" de Celestino Silveira; 22.30 — Jazz de Clovis Mamede com Lilian Lee norte-americanas; 22.45 — Orchestra sob a regencia do prof. Demophilo Xavier, num programma de musicas seleccionadas; 23 horas — Boletim meteorologico do Instituto Coussirat de Araujo.

Bôa noite.

RADIO DIFFUSORA SAO PAULO

18.45 — Hora do Brasil; 19.30 — Informações commerciaes; 19.35 — "Esportes" — Supplemento do Diario Sonoro por Nicolau Tuma; 19.45 — Lola de Andrade e Jazz Diffusora; 20 horas — Programma "O Paiz dos Sorrisos" a cargo de Fritzi Galertner e Orchestra Diffusora; 20.15 — Quarto de hora a cargo de "Adacto Filho"; 20.30 — Programma "Westinghouse" a cargo da soprano Nina Gianini; 20.45 — Quarto de hora a cargo de "Ascendino Lisbôa" com Jazz Diffusora; 21 horas — Programma "Adoração" a cargo de Arnaldo Pescuma; 21.15 — Lola de Andrade e Jazz Diffusora; 21.30 — "Chá no Ar" com a chronica de Sangirardi Junior, Fritzi Galertner, Arnaldo Pescuma, Ascendino Lisbôa e Jazz Diffusora; 22 horas — Programma da "Saudade" a cargo do "Conjunto Serenata e Lyra Musical Flôr do Sumaré"; 23 horas — Edicção principal do Diario Sonoro; 23.15 — Bôa noite musicado — Gravações escolhidas; 24 horas — Fim das Irradiações.

RADIO OFFICINA
A V I L A
concertos de radios automovel proprio para attender dia e noite. Tel. 23-3123
RUA DO CARMO, 3

THEATRO

Chang, a novidade que vem para o João Caetano

CHANG DESPERTA A CURIOSIDADE DO PUBLICO CARIOCA

Chang, por estranho que pareça, é discipulo de [illegible]. Assim se explica que exerça sua magia em ambientes luxuosos, de verdadeiro luxo asiatico. As successivas fortunas que tem ganho em sua peregrinação pelo mundo elle as gasta na acquisição de preciosidades orientaes em que a seda e o ouro têm larga applicação como em tapeçarias como só os shahs da Persia possuem. Assim, ao lado do espectaculo que Chang offerece e que é empolgante e estupefaciente, ha esse outro espectaculo — o da encenação — delicioso regalo para os olhos que se deslumbram ante tanta magnificencia.

Chang é hoje o maior illusionista vivo do Extremo Oriente; seus trabalhos attingem a um tal grau de perfeição que se sae do theatro na duvida se elle tem ou não pacto com o demonio, esses demonios asiaticos, subtis e mysteriosos, especializados em coisas amaveis e terriveis a um tempo, travessos e maliciosos.

ARACY CORTES E OSCARITO NA REVISTA "RUMO AO CATTETE", EM SCENA NO RECREIO

No Theatro Recreio estão as duas maiores figuras da revista brasileira: Aracy Côrtes e Oscarito. Os dois garantem o exito de qualquer temporada. E é isto justamente o que está acontecendo no popular theatro da Empresa Pinto, onde actua desde dezembro a Grande Companhia Luiz Iglezias-Freire Junior. A revista em scena, "Rumo ao Cattete", que interessa a toda a nossa população e já começa a empolgar o Brasil inteiro, tem a collaboração preciosa dos dois. Aracy, a rainha do genero, apresenta-se com o samba "Adeus", um numero com "José Americo" e "Armando de Salles" e no interessante quadro "Traviata", onde ella é simplesmente insuperavel. Oscarito faz "Getulio", uma verdadeira criação do popular primeiro comico do Recreio além do quadro "Falta dagua" onde ao lado de seus companheiros arranca fartas gargalhadas. Com Waldemiro Lobo e João Martins, tem uma situação muito interessante no quadro da estatua de "Cabral". Prepara-se o Recreio para dar amanhã, sabbado, ás 16 horas, mais uma matinée da mocidade, a preços reduzidos de 50 % e para a qual é enorme a procura de bilhetes desde alguns dias. Domingo, tres sessões ás 15, 20 e 22 horas.

"VIUVA ALEGRE" EM 2ª RECITA DAS ACCUMULATIVAS NO CARLOS GOMES

Humberto Dittore

A Companhia Italiana de operetas que hontem estreou auspiciosamente no Theatro Carlos Gomes, dá hoje em 2ª recita das accumulativas, a opereta "Viuva Alegre" na qual a festejada "vedette" Franca Boni apresentar-se-á na sua Franca de criação "Anna de Glavary", Italo Bertini no memoravel papel de "Niegus", de absoluta comicidade e tenor Eduardo Feglizzo que estréa no "Conde Danillo". As outras personagens, "Valentina" está confiada á soprano G. Ferré — que estréa — e o papel de "Camillo de Rosillon" ao tenor Umberto di Toto. "A Viuva Alegre" será apresentada luxuosamente constituindo esse espectaculo um dos de maior successo da temporada. Amanhã em 3ª recita das accumulativas, a opereta "Eva".

"POMBO CORREIO", UM QUADRO DA REVISTA "ARRE, BURRO!" QUE VALE POR TODO UM ESPECTACULO. VIVIDO POR BEATRIZ COSTA!

Na espectaculosa revista "Arre, Burro!", que tão applaudida está sendo representada no Theatro Republica, ha todo um rosario de quadros que deslumbram e de quadros que fazem rir, pela sua fina e espontanea comicidade. Revista luxuosa e montada com sumptuosidade, illuminada com a presença das mais lindas estrellas que pisam os palcos portuguezes, "Arre, Burro!" é todo um divertimento adoravel que encanta e fascina. Sua maior seducção é, sem duvida nenhuma, a personalidade de Beatriz Costa, a deliciosa "Pequenina" que quando entra em scena derrama manchetes de alegria e enthusiasmo sobre o publico. E todos os seus numeros são successos legitimos mas, sem duvida nenhuma, o que mais arrebata a platéa é o do "Pombo Correio", "charge" engraçadissima na qual ella, "bancando" o carteiro, começa a lêr as cartas a serem distribuidas.

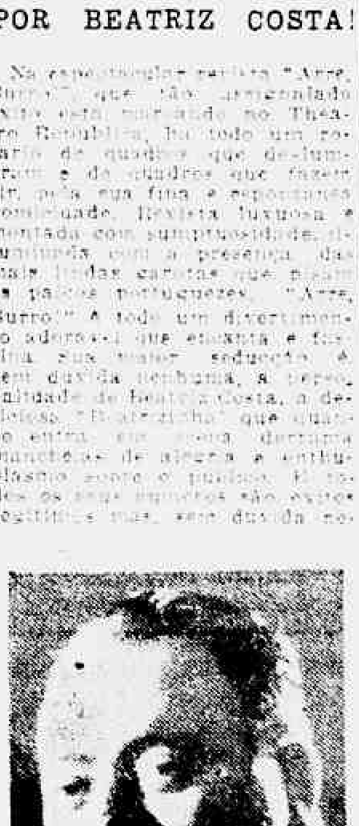

Carlos Barros

RIVAL THEATRO
HOJE ás 21 horas
JAYME COSTA
"O hospede do quarto n. 2"
Amanhã ás 16 horas, vesperal elegante ás 21 horas
Homenagem á Missão Cultural Uruguaya
AS DOUTORAS
4 actos de França Junior

THEATRO RECREIO

HOJE — A's 20 e 22 horas — HOJE
A revista de criticas politicas e social de Iglesias, Freire, Mesquita e Lago, que caminha para o seu primeiro centenario de representações
" RUMO AO CATTETE "
Com ARACY, OSCARITO e toda a Companhia ! ! — Todos os vultos politicos de destaque, em finissimas charges ! ! — A revista das mil e uma novidades ! ! — Um successo de gargalhadas ! ! — Amanhã — A's 16 horas — Matinée da Mocidade a preços reduzidos Domingo — A's 15 hs. — Matinée chic dedicada as senhoras

METRO O unico cinema no Rio, dotado de poltronas estofadas e apparelhamento de ar condicionado.
PASSEIO, 62 - Tels. 22-6490 e 6141
HOJE MEIO DIA 14.25 - 16.55 19.25 e 22 Hs.

3ª GRANDE SEMANA!
JEANETTE MacDONALD
NELSON EDDY
JOHN BARRYMORE
NO MAIS BELLO DOS ESPECTACULOS MUSICAES DO CINEMA
"PRIMAVERA"
(MAYTIME)
Nenhum film estreado no "Metro" será exhibido em outros Cinemas do Rio antes de passados 60 dias de suas exhibições neste Cinema.
POLTRONA 4$400
ESTUDANTES (SÓ ATÉ ÁS 3 HORAS) 2$200

GRANDES FILMS PARA O "BROADWAY PROGRAMMA"

(Continuação da 7ª pagina).

Rei Salomão. E' um film admiravel, á la King-Kong, pela sua espectaculosidade. "Estranhos em lua de mel" é um film interessantissimo, cheio de "humour" e de interesse humano que lembra "Aconteceu aquella noite". Constance Cummings e Hugh Sinclair que, alem de excellentes artistas, teem um bello physico, são os principaes "astros" desse film muito movimentado, sendo que Noah Beery tem tambem um papel de destaque. "Nascido para a Gloria" é tambem um film esplendido com John Mills, o joven galã que é a menina dos olhos dos palcos londrinos. Episodios da Guerra Europea, onde se vê uma batalha naval. Esse film é uma pagina épica que exalta o indomavel espirito da Marinha de Guerra ingleza. A direcção estupenda é de Wallace Forde. "Little Friend" que talvez vá com o titulo de "O amiguinho" tem uma interpretação magnifica da joven Nova Pilbeam, de quem fallei.

Entre os films independentes que adquiri sobresáem "Sunset in Vienna", producção de Herbert Wilcox com Tullio Carminati e Lili Palmer, cujo lançamento assisti em Londres, coroado por um exito estrondoso.

E' um film cheio de emoção, de romance, de linda musica e de canções delicio as. "Anoitecia em Vienna", a canção central, ficará no coração e na memoria de todos que irão assistir a esse film espectacular: "Club de Femmes" é, incontestavelmente, a producção mais famosa da França nestes ultimos tempos. Danielle Darrieux, a extraordinaria "estrella" que os Estados Unidos arrebataram á França depois de "Mayerling", é o "astro" principal desse club de pequenas estonteantes, um film em que os homens só apparecem accidentalmente, aliás para infelicidade das mulheres... Nesse film ha um punhado de "estrellas" femininas todas muito jovens e todas muito bellas; o ambiente de "Club de Femmes" é modernissimo, um club em que as pequenas vivem para fugir ás tentações de Paris e onde, entretanto, não faltam tambem as tentações como lá fóra... Muita emoção ha nessa verdadeira joia da moderna cinematographia franceza que não tenho duvida em considerar na verdade um film superior a "O homem que não podia amar".

Lamento não poder longamente falar sobre todos os films que vi e que o "Broadway Programma" vae importar ainda este anno para o Brasil. Citarei, pois, apenas ligeiramente alguns nomes mais: "A Grande Barreira" que os criticos americanos consideram como uma das maiores producções de todos os tempos tanto pelos admiraveis panoramas e culturaes do Canadá, pelas sensações do entrecho, como pelas scenas extraordinarias, como avalanches e desmoronamentos sensacionaes nas nevadas montanhas canadenses. Richard Arlen e a famosa e estranha Lili Palmer são os "astros" dessa producção notavel; "O. H. M. S.", que significa "On His Majesty Service", isto é "Ao Serviço de S. Magestade", com o magnifico John Mills e ainda mais Anna Lee e Wallace Ford, é um film que nos dá a opportunidade de ver o Exercito britannico em toda a sua pujança. "O. H. M. S." foi dirigido por Raoul Walsh. "Sete Peccadores", com Edmund Lowe e Constance Cummings, tem acção e emoção do principio ao fim; "O Eunucho de Stamboul" com o famoso Frank Vosper, cujo mysterioso desapparecimento toda a imprensa mundial commentou ha pouco, com a famosa Valerie Hobson, e pelo seu enredo interessantissimo dará ao carioca a opportunidade de conhecer Stamboul e o Bosphoro para que se compare o seu porto famoso com a nossa maravilhosa bahia; Constance Bennett, Douglas Montgomery e Oscar Homolka reunidos em "Tudo é Tormenta", extraordinaria producção emocionante e real que o espectador masculino se sente como aquelle joven perseguido numa verdadeira caçada humana, na qual tudo arrisca pelo seu amor e as espectadoras femininas bem comprenderão as torturas de Constance Bennett, amando apaixonadamente o soldado inimigo de sua Patria; "Assim fallou o Demonio" tem Ricardo Cortez e Sally Eilers; "A Estrada Solitaria" reune o correcto Clive Brook, a esplendida Victoria Hopper e Charles Farrell; H. B. Warner e Richard Cromwell estão magnificos no grandioso film "A nossa esquadra".

Não quero terminar, porém, sem fallar nos films musicaes que farão parte do "Broadway Programma": dois de Jessie Mathews, a que me referi, "Primavera em Paris" e "Gangway", um de Magda Schneider, dois esplendidos de Cicely Courtneidge, um com o titulo "Ella merece musica" com o famoso Jack Hilton o coqueluche de Londres e a sua famosa International Band que é na Inglaterra, o que Paul Whiteman é na America. Este film é uma sensação musical. Nada menos de 10 canções, entre as quaes "She shall have music", "My first thrill", "Nothing on earth can make me fall" e "Don't ask the any questions" serão breve famosas nos Broadcastings cariocas.

"Tudo é Rythmo", com Harry Roy, rival deste ultimo, tambem famoso no Radio e no palco londrino. O interessante de "Tudo e Rythmo" é que o enredo é a propria historia emocionante deste artista que ainda ha pouco tempo toda a Europa commentou: uma princeza, princeza de verdade vindo a Londres a passeio apaixonou-se por elle e tudo deixou decidindo-se casar com esse esplendido artista do broadcast inglez. "O. K. For Sound" vae tornar conhecido entre nós o estupendo Crazy Gang, um conjunto comico excentrico, assim como os 4 Irmãos Marx e o famoso sextetto Knox & Nervo, Allen & Flanagan, Gold & Naughton, do London Palladium, o grande theatro de variedades da Inglaterra.

— A proporção que falava o dr. Ponce ia mostrando os folhetos e as esplendidas photographias. Foi elle quem deu por terminada nossa palestra e despedimo-nos depois de haver constatado que realmente o "Broadway Programma" está com um conjunto magnifico de producções este anno.

O pagamento de contas de fornecimentos á Prefeitura

RECEBIDO PELO INTERVENTOR O PRESIDENTE DO SYNDICATO DOS REPRESENTANTES COMMERCIAES

Em conferencia com o interventor do Districto Federal, acompanhados pelo sr. João Augusto Alves, o presidente do Syndicato dos Representantes Commerciaes junto as repartições publicas e os srs. José Rodrigues Lopes de Barros e Mario Mangaba da Silva, ao tratarem da situação dos pagamentos de contas em atrazo, foram autorizados pelo sr. Henrique Dodsworth a declarar que, dentro de alguns dias, será solucionada satisfactoriamente a liquidação dos fornecimentos em atrazo de material adquiridos pela Prefeitura do Districto Federal, assumpto este que está sendo criteriosamente estudado

HOJE O GRILL-ROOM DO CASINO ATLANTICO
Offerece ao publico Carioca, além de seu formidavel programma
Com : BETTY SPELL, EVA BARCINSKA, DELYA e DRAGOR, THE 2 REKKOFS,
e Dr. ORTIZ TIRADO, o embaixador da canção Mexicana
Dois Grandes Successos
BALLET FRADAY
Grandes successos dos Theatros Europeus
THREE SKATING JEWELS
Os extraordinarios patinadores sobre mesa

A IGREJA RIOGRANDENSE EM FACE DOS ACONTECIMENTOS POLITICOS

Desfazendo explorações — O que foi o discurso de D. João Becker

O discurso pronunciado pelo sr. arcebispo de Porto Alegre, d. João Becker, no encerramento do Congresso Eucharistico, recentemente realizado na capital sul-riograndense, tem sido desvirtuado nas suas verdadeiras finalidades pelo facciosismo politico interessado em estabelecer a confusão, para proveito dos seus interesses obscuros e injustificaveis.

As palavras serenas, nobres e ponderadas do discurso do insigne prelado brasileiro, modelo de virtudes christãs, têm, na realidade, uma direcção completamente diversa da que lhe tem sido attribuida, maldosamente, pelos inimigos da ordem, pelos agentes provocadores de toda especie.

Retirando alguns trechos do discurso do eminente antistite e os isolando, para effeito de assim transformarem o sentido legitimo, a significação authentica — a direcção, emfim, das palavras pronunciadas — o partidarismo cégo que não se arreceia de turbar o que é, por sua propria natureza e fonte — claro e limpido — tem conseguido estabelecer uma certa confusão, para o que tem contribuido, tambem, o commentario malevolo de certas imprensa e o noticiario telegraphico vago e impreciso.

Pela publicação que hoje fazemos do discurso de d. João Becker, publicação na integra e não em intencional resumo, se verificará como têm sido injustamente exploradas as altas palavras do illustre arcebispo sul-riograndense.

Como se verá, facilmente, só mesmo uma falsa ingenuidade transportará do seu plano — elevado e geral — para o plano do immediatismo quotidiano, as serenas e tão justas palavras de d. Becker.

"As hostes inimizas", a que se refere o eminente sacerdote brasileiro, são evidentemente as hostes dos interessados em estabelecer o regime de terror e a desordem na Patria Brasileira. Aos communistas e principalmente aos que favorecem, com uma innominavel ambição partidaria o advento communista é que são endereçadas as ardentes palavras do insigne prelado, que sempre soube, nesses ultimos quinquennios da nossa vida politica, dizer o seu "non licet" aos desvaires da paixão demagogica que esconde, quasi sempre, sob um falso exhibicionismo civico, o impeto e a brutalidade de interesses que não encontram barreiras em nenhuma razão de ordem moral.

D .João Becker

A IGREJA RIOGRANDENSE EM FACE DOS ACONTECIMENTOS POLITICOS

(Discurso pronunciado por s. ex. d. João Becker, no Congresso Eucharistico realizado em Porto Alegre em 1º do corrente)

"Agradeço-vos as homenagens imponentes, mas immerecidas que neste momento me prestaes. Eu vos apresento meus agradecimentos bispos meus suffraganeos, d. Hermeto José Pinheiro, d. Joaquim Ferreira de Mello, d. Antonio Reis, d. José Baréa, d. Frei Candido de Caxias, columnas da verdade, da paz, da ordem social, mestres provectos e experimentados dos ensinamentos da igreja de Christo.

Saúdo a diocese de Uruguayana, sentinella da fé na fronteira do Estado. Saúdo a diocese de Pelotas, que, como princesa do sul, empunha o sceptro da fé e do nosso civismo tradicional. Saúdo a diocese de Santa Maria, coração do Estado, donde partem pulsações fortes de fé que se communicam a todos os sectores da terra gaúcha. Saúdo a diocese de Caxias, terra abençoada dos trigaes e dos vinhedos e cujos habitantes levantam bem alto o estandarte da religião e são pioneiros destemidos do nosso progresso temporal. Saúdo a nova prelazia de Vacaria, cujo povo, altivo como os alterosos pinheiros e generoso como as suas coxilhas verdejantes, mantém juntamente com o fogo sagrado da religião dos nossos paes, os attributos da genuina brasilidade. Saúdo, emfim, a minha querida e admiravel archidiocese de Porto Alegre, inexcedivel em rasgos de generosidade e gestos de nobreza.

Meus agradecimentos a estas centenas de sacerdotes, obreiros infatigaveis e distinctos na vinha do Senhor e que vieram dos pontos mais afastados do Estado. Agradeço ás ordens e congregações religiosas que se fizeram tão numerosamente representar, a sua valiosa cooperação para este Congresso e as attenções que me dispensaram. Pois reconheço que grandes são os serviços que vêm prestando á igreja e ao Rio Grande. Meus agradecimentos ao illustre senhor general governador do Estado, o qual, apesar do seu estado precario de saúde, assistiu, pessoalmente, ás funcções solennes do primeiro dia e nas outras se fez dignamente representar. Meus agradecimentos ao sr. commandante da 3ª Região Militar, ao sr. prefeito municipal de Porto Alegre, a todas as autoridades federaes, estaduaes e municipaes. Meus agradecimentos á grande commissão organizadora do Congresso e á illustre directoria das sessões solennes como a todos os brilhantes oradores do Congresso, tanto das sessões solennes como das sessões de estudo. Agradecimentos especiaes á nossa incansavel imprensa. Meus agradecimentos ás casas de ensino, á intrepida Juventude Catholica e aos sodalicios religiosos e emfim a todos os catholicos, e áquelles tambem que não são do nosso credo religioso, mas os quaes, de qualquer modo prestigiaram os nossos trabalhos, a todos externo meus profundos sentimento de gratidão.

E digo bem alto: eu conto com o auxilio, com actividade de todos na santa cruzada contra as ideologias e processos subversivos que se querem implantar em nossa terra.

Catholicos riograndenses e do Brasil, sois soldados de Christo? Quereis seguir a cruz da redempção? Posso contar com vossa solidariedade, com vossos serviços na defesa dos maiores ideaes e dos valores mais importantes da igreja e da Patria? Bem! Agora vos dirijo uma pergunta: somos nós catholicos a maioria do Rio Grande e da Nação? Se somos a maioria, deverá prevalecer a doutrina de Christo em todos os departamentos da vida particular e publica, porque somos de Christo e a Christo queremos pertencer. Seria, portanto, da nossa parte signal de fraqueza ou de covardia, seria uma prova da nossa incompreensão, do nosso indifferentismo, do nosso desinteresse, se nos deixassemos subjugar pela perversidade, se deixassemos calcar aos pés os nossos direitos, fosse pelo communismo atheu ou pelo neopaganismo revoltante.

Seria para os catholicos do Rio Grande e do Brasil uma derrota clamorosa! Quereis ser vencidos nesses arrancadas, nesses revéros da virtude contra o mal? Escolhei entre a victoria e a escravidão!

Porém, se constituimos a minoria da população riograndense, a minoria do povo brasileiro, ainda assim não podemos, nem devemos ser vencidos! Neste caso, seria preciso que nos armassemos de novas forças e energias para a conquista dos supremos bens da igreja e da Nação. Porque então dependeria da nossa attitude a desgraça ou a felicidade, a morte ou a vida da Patria. Então deveriamos lutar como os espartanos nas Termopilas, cada um deveria ser um Leonidas pela sua bravura, pelo seu destemor e pelo seu espirito de sacrificio: deveriamos organizar-nos e annimar-nos de forças sobrenaturaes para resistir, vencer e triumphar. Porque então de nós catholicos dependeria a grandeza, a prosperidade do nosso paiz. Por isso, eu digo: catholicos riograndenses, de pé pelo Brasil!

Se as hostes inimigas intensificassem a sua nefasta actividade, o clarim da fé e do civismo riograndense deveria tocar sentido e o seu clangor estridente ecôaria sem duvida pelos pampas e pelas serras do Estado, como se fosse a voz de Deus, como se fosse a voz da Patria, chamando os seus filhos intrepidos para a peleja santa da defesa do nosso grandioso patrimonio moral, social e religioso.

E estou certo de que tambem os nossos irmãos acatholicos formariam ao nosso lado, quando se tratasse da defesa do bem collectivo, dos interesses communs.

Pela palavra oral e pela palavra escripta tenho sempre defendido os poderes publicos, principalmente nas crises mais agudas por que passava a autoridade civil. Pois, ahi estão as minhas pastoraes e os meus numerosos discursos. Sim, constantemente tenho defendido a autoridade publica, conforme os postulados do direito natural, de accordo com os ensinamentos de Christo, e de conformidade com as prescripções dos Summos Pontifices. Mas, nunca me curvei a imposições impostas ou indebitas, nunca assumi attitudes que humilhassem minha investidura episcopal ou prejudicassem os interesses reaes do nosso povo. Sempre tenho defendido os direitos legitimos da população riograndense e os postulados de suas justas aspirações. Se, de um lado, tive a coragem de dizer aos meus diocesanos e contemporaneos, á semelhança de São Paulo: deveis obedecer ás legitimas autoridades, pois não ha poder que não venha de Deus, e os que existem, foram instituidos pelo proprio Deus.

De outro lado, nunca me faltou a envergadura moral de repetir aos grandes, aos poderosos e aos governantes a palavra de São João Baptista "non licet, não é licito". Quantas vezes repeti esta palavra em circumstancias as mais dolorisas! "Non licet, não é licito" dizia eu em tempos passados deflagrar revoluções por motivos de egoismo e caprichos pessoaes para perpetuar-se illegalmente em cargo publico. "Non licet, não é licito" ceifar a flor da mocidade riograndense em lutas fratricidas. "Non licet, não é licito" prolongar a guerra civil, mas é necessario decretar o armisticio. "Non licet, não é licito" bombardear a capital do Estado, cidade aberta e sem defesa. "Non licet, não é licito" negar o cumprimento de compromissos assumidos em favor do Rio Grande. "Non licet, não é licito" taxar os riograndenses de salteadores, de bolchevistas e violadores de familias. Quem conhece os ultimos quinquennios da nossa historia, percebe e comprehende o sentido das minhas palavras!

Assim como tenho prestigiado a autoridade publica, tambem tenho defendido os direitos do povo, seus direitos civicos, sociaes e religiosos. Continuarei a manter essa attitude vertical em pról do equilibrio social, sem versatilidade e sem dubias tergiversões.

Do alto deste altar improvizado apelo para nossos patrioticos jornalistas e escriptores, invoco o apoio dos lentes das escolas superiores, dos professores dos gymnasios e do professorado em geral, como dos estudantes universitarios e gymnasiaes, solicito a cooperação decidida de todos os homens de bem, afim de guardarmos impavidamente, o grandioso, o immenso patrimonio moral, social e religioso do nosso Estado defendendo-o, sem concessões contra todos os seus inimigos.

E seja como corôa e finalidade suprema deste grandioso Congresso Eucharistico o juramento que de mãos erguidas fazemos: fidelidade, amor e dedicação á santa igreja catholica e a nossa gloriosa Patria, dizendo: Pró Ecclesia et pro patria, pela igreja e pela Patria.

Jornaes e Revistas

"CORREIO AGRICOLA"

Recebemos o ultimo numero de "Correio Agricola", brilhante semanario que se publica nesta capital, sob a competente direcção de Noemio de Souza e Silva.

Como nos seus numeros anteriores, "Correio Agricola" traz uma serie de artigos interessantes, alem de um noticiario variado sobre os ultimos acontecimentos que dizem respeito a nossa sociedade.

Theatro Carlos Gomes

Grande Companhia Italiana de Operetas ITALO BERTINI-FRANCA BONI

"Soubrette" Alba Regina

Hoje — A's 8.45 horas — 2ª recita das accumulativas

VIUVA ALEGRE

"Anna de Glavary"—Franca Boni; "Niegus" — Italo Bertini; "Conde Danillo" (estréa) — tenor Eduardo Foglizzo; "Valentina"—(estréa) G. Ferré

Amanhã — A's 8.45 — 3ª recita das accumulativas

— E V A —

Amanhã — A's 16 hs. "matinée" a preços reduzidos com "O Conde de Luxemburgo"

Na proxima semana "SONHO DE AMOR DE LISZT"

Noticias do Estado do Rio

Pagamentos de hoje no Thesouro do Estado — Actos do governador — Côrte de Appellação — Instrucções para a cobrança do imposto de rendas e consignações — Na Faculdade de Direito — Varias noticias — Outras notas

PAGAMENTOS NO THESOURO DO ESTADO

Serão pagas hoje, as folhas de vencimentos dos funccionarios, correspondentes ao 11º dia util.

ACTOS DO GOVERNADOR

Pelo governador do Estado, foram assignados os seguintes actos:

Nomeando José Ramos Vieira para o cargo de sub-delegado de policia do 4º districto do municipio de Cambucy, ficando exonerado o actual.

Nomeando d. Maria José Ferreira da Silva, adjunta effectiva desta cidade.

Declarando, nos termos do accordão proferido pelo Tribunal de Contas, em sessão de 10 de maio ultimo, á directora do grupo escolar "Dr. Ferreira da Luz", em Miracema, Clarinda Damasceno, com direito a perceber, desde 15 de julho de 1935, dia immediato ao em que completou 20 annos de serviço, até 31 de dezembro de 1936, os vencimentos annuaes de 5:160$000, e de 1º de janeiro do corrente anno em deante, os vencimentos de 6:550$000, tambem annuaes, levando-se em conta o que, desde aquella data, já houver recebido, ficando aberto o necessario credito; exonerando, a pedido, o cidadão Antonio Fragoso Dias, do cargo de 1º supplente de juiz de paz do 11º districto (Santo Antonio de Itabapoana), do municipio de Itaperuna; nomeando o cidadão Francisco Gomes de Pinho, para o cargo de 1º supplente de juiz de paz do 2º districto do municipio de Magé, ficando exonerado o actual; concedendo ao escrevente autorizado do Juizo dos Feitos da Fazenda Publica do Estado, cidadão Alfredo de Miranda o accrescimo de 20% sobre os seus vencimentos annuaes de 3:000$, a partir de 18 de fev. de 1935, dia immediato ao em que completou vinte annos de serviço prestado ao Estado, até 31 de dezembro de 1936, e dahi em deante, sobre os de 3:900$000, a titulo de gratificação addicional, levando-se em conta o que já houver recebido por força da gratificação addicional anterior, em cujo goso se acha, ficando aberto o necessario credito.

Declarando o professor cathedratico do Lyceu de Humanidades e Escola Normal de Nictheroy, José de Mendonça Pinto, com direito a ter o accrescimo de 15 % sobre os seus vencimentos annuaes de 8:400$000, a partir de 15 de dezembro de 1936, data em que entrou em vigor a lei n. 35, de 11 de junho de 1936, sendo que, de 1º de janeiro do corrente anno em deante, o accrescimo mencionado deve ser calculado sobre os vencimentos annuaes de 9:240$, "ex-vi" do decreto n. 203, de 12 de janeiro ultimo; ficando aberto o necessario credito.

Nomeando o cidadão Damião Marques de Oliveira, 1º supplente de juiz de paz do 7º districto do municipio de Vassouras; o cidadão Francisco Genesio Bon, 1º supplente e juiz de paz do 6º districto (São Sebastião do Parahyba), do municipio de Cantagallo; o bacharel Emilio Guimarães, 1º supplente de juiz de direito da 1ª Vara Civel da comarca de Campos, ficando exonerado o actual, por ter aceitado cargo incompativel.

Designando o chefe da Secção de Ordem Politica e Social, bacharel Caio Xavier de Britto, para exercer, em commissão, as funcções de delegado da 6ª Região Policial, com séde na cidade de Petropolis.

NA CORTE DE APPELLAÇAO

Em sessão secreta, a Côrte de Appellação, por maioria de votos escolheu para juiz do Tribunal Regional Eleitoral, em substituição ao dr. Alfredo de Freitas Bahiense, o juiz substituto dr. Luiz Fortunato de Menezes.

— Ainda em sessão secreta foram classificados para o cargo de juiz de direito de Paraty, os promotores Jeronymo Macario Figueira de Mello, de Rio Bonito; Oswaldo Rodrigues de Lima, de Iguassu' e Oswaldo Orlandini, dessa comarca. Para a vaga de juiz da 2ª Vara da comarca de Itaperuna, foi indicado o juiz da comarca de Maricá, bacharel Augusto Souza.

INSTRUCÇOES SOBRE A COBRANÇA DOS IMPOSTOS DE RENDAS E CONSIGNAÇOES

O secretario das Finanças do Estado, em portaria dirigida ao delegado fiscal no mesmo Estado recommendou-lhe seja expedida circular ás estradas de ferro que arrecadam tributos estaduaes, declarando-se-lhes, como norma a observar, que o imposto de vendas e consignações só poderá ser arrecadado pelas ditas empresas quando occorrer a cobrança do imposto de exportação, pois que só neste caso cabe a do de vendas e consignações, nas estradas de ferro.

"E' illegal — adeanta s. ex. — a cobrança desse imposto ao contribuinte inscripto, quando a mercadoria transitar de um ponto para outro do territorio do Estado, pois que não se verifica nessa hypothese o acto de exportação, determinante da dita cobrança".

NA FACULDADE DE DIREITO — A VISITA DO PROFESSOR NORTE-AMERICANO PERCY ALVIN MARTIN

Acha-se actualmente no Rio de Janeiro, como hospede official do Brasil, o illustre professor e escriptor norte-americano Percy Alvin Martin, que é cathedratico, ha mais de vinte annos, da Universidade de Stanford, California, e que acaba de regressar de Buenos Aires, onde foi, como representante de seu paiz, tomar parte na Conferencia Americana de Historia, que se realizou recentemente na ella capital argentina.

Conhecedor profundo da cultura americana, principalmente da brasileira, o professor Percy Alvin Martin, é collaborador de varias revistas da America do Norte e da America do Sul, pertencendo a varios institutos culturaes do mundo.

Autor de muitos livros, a sua obra mais notavel é o "Who's who in America Latina".

Hoje, ás 15 ½ horas, o professor Percy, irá a Nictheroy, com o fim especial de visitar a Faculdade de Direito, onde lhe será prestada significativa homenagem.

GRANDE COMICIO NO LARGO DO BARRETO EM NICTHEROY, EM PROL D CANDIDATURA JOSE' AMERICO

A directoria do Posto Eleitoral pró-Dr. José Americo de Almeida, do 5º districto, promoverá um grande comicio no proximo dia 15 do corrente no largo do Barreto, e convida todos aquelles que apoiam o nome impolluto de José Americo de Almeida ao mais alto magisterio do paiz.

A' directoria — Presidente, dr. Floriano Stoffel; vice-presidente Daniel Rodrigues Torres; 1º secretario, Lourival Augusto Mendes; 2º secretario, Antenor Carlos da Silva; 1º thesoureiro, Evam de Azeredo Cotrim; 2º thesoureiro, José de Freitas Brandão Junior e procurador, Augusto Caldas.

PROCESSOS DE NATURALIZAÇOES QUE VAO PRESCREVER

Estão sendo chamados na 3ª secção do Departamento do Interior e Justiça afim de procurarem instruir os seus processos de naturalizações, os seguintes candidatos:

Joaquim Duarte, Antonio Martins da Silva Junior, Ramon Garcia Castro, Lino Augusto Fernandes, Antonio Ennes, Luiz Roma, Antonio Orlando Candreva, Antonio José Gonçalves, Antonio Vargas, Antonio José da Eira, Antonio José Fernandes, Antonio Molhano Gomes, Antonio Affonso Dias, Antonio Custodio, Antonio Francisco Barros, Antonio Cardoso da Cunha, Antonio Barreiro, Antonio Mendonça, Antonio Lopes dos Santos, Adelino Gonçalves Martins, Arnaldo José, Atta Alex, Armando do Nascimento Teixeira, Avelino Marinho, Arsenio de Chaves Silva, Adão Lucio da Silva, José do Nascimento Ribeiro, José de Carvalho, José dos Santos, José Ferreira da Silva, José Affonso Bio, José Maria Gomes, João Dias, João Bento da Silva, João Pereira de Miranda, João Fernandes Dias, Joaquim Antonio Lima, Joaquim Rodrigues da Fonseca, Paulo José, Pedro Pinto, Julio Antonio Barbosa, Alfredo Chebab, Leonardo Machado, Leova Berenstein, Francisco Nogueira, Francisco Tavares, Firmino José, Felga Meller Schenkr, Domingos da Costa, Innocencio Antonio Fortes, Ignacio da Cruz, Innocencio Tavares, Evaristo dos Santos Ribeiro, Emil Otto Wilhelm Hefemann, Manoel [illegible] Gonçalves, Miguel Antonio Matheus, Manoel Gomes [illegible], Manoel Ferreira Gonçalves, Manoel Dias Torres, Manoel [illegible] Miranda, Manoel Lourenço de Mesquita, Manoel Ramos, Manoel Marques da Costa [illegible], Manoel de Oliveira, Manoel [illegible] e Manoel Carlos [illegible] riz.

VARIAS NOTICIAS

Para juiz de paz do 7º districto de Vassouras, foi nomeado o sr. Damião Marques de Oliveira.

—— O bacharel Emilio Guimarães foi nomeado 1º supplente de juiz de direito da 1ª Vara da comarca de Campos.

—— Foi nomeado o sr. Francisco Genesio Bosi, 1º supplente do juiz de paz do 6º districto do municipio de Cantagallo.

—— O cidadão José Ramos Vieira, foi nomeado sub-delegado de policia do 4º districto do municipio de Cambucy.

—— Teve logar, no Hotel Imperial, um agape de [illegible] e levado a effeito pelos [illegible] gados fluminenses, nos moldes do que vem sendo feito [illegible] mente pelos candidatos do Districto Federal.

—— O sr. Paula Lobo [illegible] gado de policia de Petropolis, foi commissionado no cargo de 3º delegado auxiliar, [illegible] a que estão affectos os serviços da Ordem Publica e Segurança Pessoal. Para substituir essa autoridade no municipio de Petropolis, o governo acaba de designar o chefe da Secção da Ordem Social, bacharel Caio Xavier de Brito.

—— Foram nomeadas as professoras dd. Nila Bandeira, para o G. E. Guilherme Briggs, Jurema Coutinho, para o G. E. Euzebio de Queiroz e Maria da Luz Lopes, para a Escola do Trabalho.

—— Pelo Juiz de Menores foram nomeados commissarios de vigilancia Arthur Andrade, para o districto de Entre Rios, no municipio de Parahyba do Sul e Deodoro Azevedo, para o municipio de Cabo Frio.

—— O director da Despesa Publica confirmou o auto de multa imposto ao negociante Salvador de Carvalho, estabelecido na Barra do Pirahy, por irregularidades na sua escripta commercial, devendo alem da multa de 100$, pagar a taxa addicional de 10 %, sobre a differença do imposto pago relativo ao mez de maio ultimo.

Siga o conselho de Ann Harding... Você conhece o homem que escolheu para marido?

DR. BRANDINO CORRÊA

Molestias do apparelho Genital — Urinario no homem ou na mulher — OPERAÇÕES — Utero, ovarios prostata, rins, bexiga, etc. Cura rapida por processo moderno sem dôr da

GONORRHÉA

e suas complicações — Prostatites, orchites, cystites, estreitamentos, etc. [illegible] thermia, Darsonvalisação — Rua Republica do Perú' numero 23 - sob. das 7 ás 8 e das 14 ás 18 hs. Domingos e feriados das 7 ás 9 horas.

Enriquecendo os Institutos Scientificos Brasileiros

VALIOSISSIMA DOAÇÃO DO GOVERNO FRANCEZ AO NOSSO PAIZ

Em nota que vem de remetter ao Ministro das Relações Exteriores do Brasil, o sr. Marquez Lefevre d'Ormesson, embaixador da França junto ao nosso Governo, communicou que o Governo francez, tendo em vista tornar conhecidas no estrangeiro as melhores obras publicadas nesses ultimos annos sobre os aspectos mais recentes do pensamento gaulez, decidiu offerecer gratuitamente a numerosos institutos, bibliothecas, cenaculos intellectuaes e de estudos de paizes estrangeiros uma collecção importantissima de livros de lingua franceza.

A parte referente ao Brasil, estudada com real carinho pelos mestres francezes encarregados da escolha, eleva-se a uma collecção de volumes no total de 810.000 francos, credito que se repartirá entre os principaes centros intellectuaes do Rio de Janeiro, S. Paulo, Bahia, Pernambuco, Porto Alegre e Bello Horizonte.

Não é possivel occultar a importancia dessa doação do Governo francez aos nossos institutos de ensino, doação que visa, antes de mais nada, um prolongamento, nas cathedras de nossas universidades, nos laboratorios e nos campos de experimentação technica, da diffusão esclarecedora e subtil das construcções prodigiosas da sciencia, da literatura, da arte, da technologia de França, por entre os estudiosos e os pesquizadores do nosso paiz empenhados em resolver todos os problemas brasileiros pelas indicações decisivas da cultura do Velho Mundo.

Vão enriquecer-se, com esses livros disciplinadores, as bibliothecas das instituições pedagogicas, das Universidades, das Faculdades de sciencias exactas e liberaes.

Os guardas-freios da Central querem augmento de vencimentos

O titular da Viação, tendo recebido um memorial dos guardas-freios da Central do Brasil, pedindo augmento de vencimentos, determinou que ouvida fosse a respeito a Commissão de Efficiencia daquella Estrada.

Centro Politico de Piedade

A homenagem que os correligionarios e amigos do capitão Manoel Gomes dos Anjos lhe preparam para o proximo dia 19, tem sido recebida com grande sympathia nos meios politicos e sociaes desta capital. Era isso esperado em virtude do alto conceito de que gosa o chefe politico de Piedade. Entre o grande numero de nomes constantes das listas de adhesões, colhemos os seguintes: dr. Joaquim Corrêa Pinto, subchefe do gabinete do prefeito; vereador Ernani Cardoso; drs. Epitacio Pessôa Cavalcanti, Thedim Barreto, Manoel Pereira, Peraigão Nogueira, Ary Miranda, Edmundo Vieira, Bolivar Caldas Barreto, capitalistas Elias Lacoste e Luiz Gabortti, dr. Jayme Pereira, srs. Eduardo Coelho, Antonio de Souza, Alfredo Veiga, Joaquim Pereira, Gaspar Pinto, Luiz Valverde, Genserico Vieira, Ataulpho de Paiva Rodrigues, Heitor Montenegro, drs. Campos Bouças, Oswaldo Tinoco, Mario Loureiro, coronel Alfredo Gomes, srs. Costa Moreira, Damião Magalhães, Campos Povoas, escriptor Orvacio Santamarina, dr. Adhemar Nogueira, cap. João Guedes Pinheiro, conde Vicente Perrota, além de muitos outros, que serão publicados opportunamente.

Conforme já foi divulgado, presidirão o banquete os srs. José Americo e o interventor Henrique Dodsworth. Sendo especialmente convidados o chefe de zona do Partido Autonomista, cmt. Amaral Peixoto e o secretario das Finanças, cmt. Attila Soares.

As listas de adhesões encontram-se em mãos dos membros da commissão, srs. coronel Antonio Baptista, A. Pimentel, Bento Garcia, Alvaro Felippe, Alvaro Pereira, O. Santamarina, Sylvio Fonseca, dr. Cassio Vieira e delegado Lucilo Ferreira, bem como nas portarias do "Jornal do Commercio" e do Automovel Club.

Fundado em S. Paulo o "Club Militar dos Officiaes da Reserva"

Foi fundado em São Paulo, segundo communicação recebida pelas autoridades militares desta capital, o "Club Militar dos Officiaes da Reserva da 2ª Região", com finalidades patrioticas, instructivas e civicas. A séde está installada no predio n. 278 da rua da Gloria, na capital daquelle Estado, e opportunamente será inaugurada com solennidade.

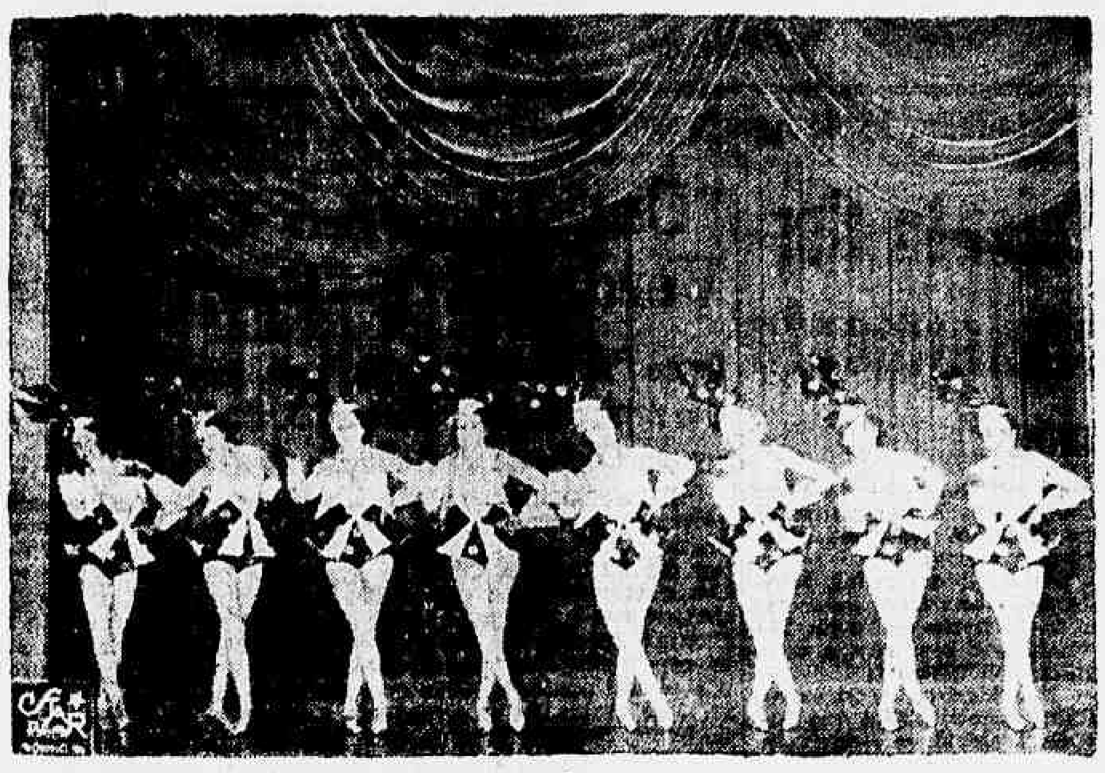

O grande bailado Fraday que estreou ante-hontem com formidavel successo no elegante Grill do Casino Atlantico

No Mundo Espirita

CENTRO ESPIRITA "DR. JOAQUIM MURTINHO"

Sob o thema "P[illegible] bapt[illegible] sar e casar no espiritismo?", vae ser realizada amanhã, ás 20 horas, a conferencia mensal deste centro, sendo orad[illegible] o illustre advogado dr. Luiz Autuori.

E' franca a entrada.

CONGREGAÇÃO ESPIRITA FRATERNIDADE

Pedem-nos publicar o seguinte: "De ordem do irmão presidente, convoco todos os associados desta Congregação para a assembléa geral extraordinaria, a realizar-se domingo, 15 do corrente, ás 14 horas.

Ordem dos trabalhos: Interesses geraes — (a.) Francico Lima, 1º secretario."

Interesse de uma classe

PAGAMENTOS DE PENSÕES AOS HERDEIROS DOS ASSOCIADOS DO INSTITUTO DOS COMMERCIARIOS NA BAHIA

BAHIA, 8 (Do correspondente do DIARIO CARIOCA). — Conforme noticiario da imprensa desta capital, a Caixa local do Instituto dos Commerciarios da Cidade de São Felix, dará inicio na proxima quarta-feira, aos pagamentos de pensões aos herdeiros dos associados fallecidos.

A convite do sr. Dasio Brasileiro, gerente da caixa local, fará, por essa occasião, o sr. Manhães de Miranda, fiscal do I. A. P. C., uma palestra sobre as altas finalidades desta grandiosa instituição e da sua Carteira Predial, criada ultimamente, para construcções de casas aos srs. associados.

União Democratica do Districto Federal

Inaugurou-se domingo, 8 de agosto, o nucleo da Tijuca, deste Partido, á Praça Saenz Penna, 25.

Compareceu o representante do dr. José Americo, o presidente do Partido D. Azevedo Lima e muitos correligionarios e familias do bairro.

Falou o presidente do nucleo, saudando o representante do sr. José Americo e concitando os seus amigos a intensificarem ainda mais o alistamento.

Saudando o sr. Azevedo Lima falou a senhorinha Iracy de Castro Souza, que terminou pelo verso de Augusto de Lima: "Serás Brasil, patria ideal, pacifica e altaneira. O paiz da alliança, quando ascender ao teu throno Um filho zeloso, leal e destemido".

Falaram ainda varios oradores.

DR. PÊGO DE AMORIM

(Cirurgião do Hospital S. Francisco de Assis)

Cirurgia, Gynecologia e Vias Urinarias

AV. RIO BRANCO, 183-5.º andar — Segundas, quartas, sextas, ás 16 1|2 horas

Casa do Sargento

Para o conhecimento geral dos associados, pedem-nos a publicação do seguinte:

Assembléa geral extraordinaria — Está marcada para o dia 21, ás 16 horas, para preenchimento de cargos vagos na directoria, e interesses geraes.

Telegrammas recebidos — Do sr. ministro da Fazenda, communicando a approvação dos estatutos desta sociedade, e do governador do Estado do Rio de Janeiro, almirante Protogenes Guimarães, agradecendo a presidencia desta sociedade pelas felicitações de boas-vindas, e recuperamento do seu estado de saude, por ella enviado.

A Festa do Piano — Está despertando verdadeiro interesse no meio associativo, esse attrahente festival, não só porque trata-se de uma festa bem organizada, com uma hora de arte, na qual desempenharão os seus papeis os artistas de radio e theatro, e as dansas serem animadas por uma colossal jazz-band que o Departamento Social conseguiu contratar, como tambem porque todos contribuem de boa vontade para o maior realce dessa festa, e ainda estão habilitados a serem sorteados com um lindo piano de cauda, que se acha na séde.

Os convites e o programma para essa maravilhosa festa acham-se á disposição dos interessados na séde social, das 17 ás 20 horas.

Bibliotheca Nacional do Rio de Janeiro

Estatistica da consulta publica durante o mez de julho de 1937:

Dias uteis, 30; consultas, 6.375; média da frequencia diaria, 212. Obras consultadas: Impressos, 11.341; manuscriptos, 7.431; cartas geographicas 1.509; peças iconographicas, 5.226; periodicos, 15.8[illegible]. Total 41.380. Média da consulta diaria, 1.379. As obras impressas são referentes a: Agricultura, commercio e industria, 302; Bellas artes, 98; bibliographia, 28; sciencias mathematicas, 851; sciencias medicas, 1.279; sciencias naturaes, 3[illegible]; chorographia e historia do Brasil, 476; direito, legislação e jurisprudencia, 814; economia politica, 154; Encyclopedia e polygraphia, [illegible]2; Philologia e linguistica, 1.2[illegible]1; Philosophia, 415; Physica e Chimica, 8[illegible]; Geographia, 255 Historia, 6[illegible]; Iconographia e cartographia, 12; jogos e desportos, 15; literatura, 1.830; literatura brasileira, 992; occultismo, theosophia e espiritismo, 116; paleographia e diplomacia, 9; pedagogia, 38; politica e administração, 175; religião, 83; sociologia, 79. Total 11.341. Quanto aos idiomas foi a consulta: obras em allemão, 39; em hespanhol, 446; em francez, 2.007; em inglez, 222; em italiano, 121; em latim, 56; em portuguez, 8.450. Total 11.341.

Associação Commercial Suburbana do Rio de Janeiro

Em sua ultima sessão ordinaria de terça-feira, a administração da Associação Commercial Suburbana, sob a presidencia do sr. Francisco Antonio Pinto, após approvar a acta anterior, admittiu os seguintes novos socios: srs. Francisco Baptista Teixeira, Antonio Joaquim Barreiros, Heitor Marques Lopes, Manoel de Sá Lopes e Alcides Pereira. O expediente constou da leitura do balancete de "caixa" de julho ultimo e diversos papeis, destacando-se os seguintes: telegramma do presidente do Syndicato dos Proprietarios de Cafés, communicando que o Syndicato teve ganho de causa, definitivamente, no caso da sobretaxa sanitaria, que a Prefeitura insistia em cobrar mensalmente, quando a lei mandava cobrada annualmente; e officio da Directoria de Expediente do Ministerio da Viação, communicando que o sr. ministro não aceitou a suggestão feita por esta Associação, afim de serem mantidas, quanto aos trens de tracção electrica da E. F. C. B., as antigas secções, bem como que não fossem muito elevados os augmentos dos preços das passagens desses trens. No "bem social" e no "bem geral" usaram da palavra diversos directores, inclusive o sr. G. Teixeira Filho que communicou ter representado a Associação na solemnidade commemorativa do 29º anniversario da União dos Empregados do Commercio. A sessão, que se iniciára a hora regimental, encerrou-se ás 21.45 horas.

Dr. Oswaldo Barbosa

PROF. DE CLINICA MEDICA DA FACULDADE DE MEDICINA DO PARA'

Doenças do figado, estomago, pulm[illegible] e coração

Installações completas de electricidade medicas, raio X alta frequencia, banhos hydro electric[illegible] raios ultra vermelhos e ultra-violetas.

EXAMES DE LABORATORIO

CONSULTORIO, 7 de Setembro, 135, 3.º and.-22-0598 RESIDENCIA - Rua Paulino Fernandes, 82 — Botafogo — 26-2231

Uma gréve de sérias consequencias

O leitor já imaginou o que aconteceria se seus rins fizessem greve, num só dia que fosse? Sabendo-se que a esses orgãos compete remover grande parte das impurezas organicas, purificar o sangue, eliminar acidos venenosos, não será difficil avaliar o que resultaria se os rins deixassem de trabalhar durante 24 horas.

Ha, entretanto, muita gente cujos rins não funccionam com a devida actividade. Os orgãos estão inflammados, seus innumeros canaes filtradores se acham em parte obstruidos. Isso equivale a uma greve parcial. Os venenos e impurezas vão se accumulando lentamente no organismo. Começam a surgir varios symptomas como sejam dores lombares, inchação, tonteiras, pallidez, inapetencia, desanimo, frequentes dores de cabeça, perturbações visuaes desordens urinarias, etc. Para evitar que a enfermidade se torne chronica ou se declare um fulminante ataque de uremia, urge acudir aos rins enfermos, ministrando-lhes Pilulas de Foster. As pilulas de Foster desinflammam, activam e fortalecem aos rins, fazendo desapparecer rapidamente todos os symptomas de debilidade renal.

Os beneficios prestados pelo S. O. S. durante o mez de julho findo

A benemerita associação caritativa, que tem sua séde á praça Tiradentes, e onde a pobreza encontra o amparo de que carece, prestou, no mez de julho proximo passado, os seguintes auxilios:

Familias syndicadas e matriculadas para receberem auxilio da "SOS", 701; matricula durante o mez, 8; auxilios na séde a familias e individuos, 327; indigentes devolvidos aos seus Estados conseguindo-se-lhes as passagens por intermedio do Ministerio do Trabalho, 7; hospitalizações e asylamentos, 2; doentes encaminhados a Ambulatorios, 25; medicamentos, 13; collocações e empregos, 52; carteiras profissionaes, 5; retratos, 14; registros de nascimentos, 4; peças de vestuarios fornecidas, 94; passagens de bonde e trem, 350; refeições aos indigentes pelo "Fogão da séde de "SOS", 923; kilos de mantimentos distribuidos, 949; litros de leite fornecidos ás crianças da Villa "SOS", 675; merendas fornecidas ás crianças da Villa "SOS", 6.200; matriculas conseguidas em diversas escolas, 3; alumnos internos e externos na Escola Internato Profissional Domestico "SOS" — permanentemente, 119; frequencia medica diaria de crianças no Parque de Brinquedos da Villa "SOS", 136; dinheiro fornecido para leite remedios, aulas, etc. 3:420$000.

Entre as pessoas soccorridas por "SOS" durante o mez de julho eram: 10 portuguezes, 6 italianos, 3 allemães, 2 hespanhoes e 680 brasileiros.

As licenças-premios, a lei do reajustamento e a sua interpretação

A Directoria Geral do Expediente do Ministerio da Viação officiou á Estrada de Ferro Central do Brasil, communicando que o ministro approvou os pareceres daquella Directoria Geral e do Consultor Juridico do Ministerio, que concluem pela applicação do disposto no paragrapho unico do artigo 25 da lei n. 4.061, de 16-1-20, com relação á situação criada a diversos empregados da alludida via-ferrea, os quaes, beneficiados pela lei do Reajustamento se encontram ou se encontravam em goso de licença-premio.

Clinica Medico Cirurgica do

Dr. Americo Caparica

CONSULTORIO:

RUA VISCONDE DO RIO BRANCO, 31

Elevador — Telep. 22-2919

Diariamente das 4 ás 7 horas

RESIDENCIA:

R. PAULO FRONTIN, 102

2.º andar — Tel. 22-7804

CASA LISTER Ltda.

Rio de Janeiro — RUA S. JOSE', 87 — Tel.: 22-0771

End. Tel. "Cirurgia"

PERITOS em: Installações de hospitaes, consultorios medicos, casas de saude, laboratorios, raios X, Diathermia. GRANDE STOCK em: Instrumentos de cirurgia — Material para consultorios de medicos — Hospitaes — Laboratorios — Accessorios de pharmacia — Material de ensino

Radiotelephonia Para Todo o Brasil

E OUTROS MELHORAMENTOS PARA O DEPARTAMENTO DOS TELEGRAPHOS

A secção de publicidade do Ministerio da Viação forneceu aos jornalistas alli acreditados a seguinte nota:

"Apos exacto conhecimento das causas que motivaram sensiveis defficiencias no nosso serviço telegraphico, e de accordo com os objectivos do ministro da Viação, o director geral do Departamento dos Correios e Telegraphos, sr. Leonidas de Siqueira Menezes, elaborou um vasto plano de realização que, embora condicionado aos parcos recursos orçamentarios de que dispõe aquella importante repartição, vem sendo rigorosa e systematicamente posto em execução, sob o immediato controle de s.s.

O plano estabelece o prazo maximo de tres mezes para reconstrucção das linhas telegraphicas em todos os Estados, tendo sido possivel, sempre de accordo com as dotações orçamentarias atacar as obras relativas ás linhas-tronco e aos circuitos de grande trafego, do Norte e do Sul, ficando os ramaes do resto do paiz para serem beneficiados no proximo exercicio, na conformidade das verbas respectivas.

Por outro lado já foi feito á Commissão Central de Compras um pedido de apparelhos modernos, multimpressores, automaticos, que attenderão inicialmente ao circuito Rio-Bahia, mas deverão ser installados tambem em todas as capitaes de grande volume de communicações, ficando todos elles ligados directamente á Capital da Republica.

Na parte radio-telegraphica e radio-telephonica serão ainda maiores os beneficios prestados ao paiz, devendo a ligação radio-telephonica Rio-Bahia, já em pleno funccionamento, passar a servir ao publico dentro de pouco tempo, só faltando ao Departamento os recursos financeiros indispensaveis á acquisição do equipamento complementar, entre os quaes avultam os dispositivos asseguradores do sigillo das communicações. Serão inauguradas estações em Recife, Porto Alegre, Belem e Fortaleza, sendo que a estréa do trafego para Pernambuco deverá verificar-se no dia 7 de setembro, oda a apparelhagem é ultra-moderna, de onda dirigida, fabricada especialmente na Inglaterra pela "Marconi Wireless Company".

Desse modo, pois dentro de mais algum tempo disporão os brasileiros do mais moderno systema de communicação pessoal com as maiores distancias, graças ás installações radio-telephonicas do Departamento dos Correios e Telegraphos.

RELIGIÃO

COMMEMORAÇÕES EM LOUVOR A' NOSSA SENHORA DA GLORIA

Continuam bastante animados os festejos organisados pela Imperial Irmandade de Nossa Senhora da Gloria, obedecendo ao seguinte programma:

Dia 14 de agosto — (Sabbado) — Vesperas Solennes, Missas resadas — ás 8 1|2 e 10 horas; Ladainha — ás 20 1|2 horas começarão os exercicios constando de Ladainhas-Sermão-fazendo-se ouvir a palavra eloquente de D. Placido de Oliveira O. S. B. e a seguir a Bençam solenne do SS. Sacramento.

Dia 15 de agosto (Domingo) — dia da Gloria; Missas resadas — com canticos e communhão dos fieis — ás 7, 8 e 9 - 2 horas (Nos intervallos haverá confissões); Pontifical solenne — ás 11 horas — officiando o exmo. e Revmo. Bispo Titular de Sebaste in Laodicea, D. Joaquim Mamede da Silva Leite. Panegyrico — Depois do canto do Evangelho pregará o Revmo. Conego sr. Benedicto Marinho de Oliveira; Procissão — ás 17 horas, sahirá em procissão pelo adro e adjacencias da Igreja a milagrosa imagem de N. S. da Gloria. (As pessoas que acompanharem anjinhos para a procissão deverão se achar na Igreja um pouco antes dessa hora); Sermão — ao recolher a procissão, subirá ao pulpito o Rvdmo. Monsenhor J. Gonçalves de Rezende; Te-Deum Laudamus — será cantado depois do Sermão e em seguida dar-se-á a Bençam solenne do SS. Sacramento.

Patente de invenção N.º 15.114

Momsen & Harris, Agente Official da Propriedade Industrial estabelecida á Praça Mauá n.º 7, 18.º, nesta cidade, encarrega-se de promover o emprego de "APERFEIÇOAMENTOS NO REVESTIMENTO DE CANOS E TUBOS DE FERRO E AÇO" privilegiados pela patente de invenção acima mencionada, de propriedade de STEWARTS AND LLOYD LIMITED e JOHN GRAHAM STEWARTS estabelecidos na Escocia.

Para cumprir as exigencias do Tribunal de Contas

Pelo Ministerio da Viação foi expedido ás repartições subordinadas o seguinte officio-circular:

"De ordem do sr. ministro transmitto, para os fins convenientes, o theor da circular numero 14, de 14 de junho proximo findo, procedente da Commissão Central de Compras: "Havendo o Tribunal de Contas, em varios casos, decidido, que os processos relativos a requisições de material de marca especificada, devem ser instruidos com uma informação da Repartição requisitante explicando as razões da preferencia, em obediencia a essas resoluções, para evitar delongas no registro dos contractos ou das ordens de pagamento a Commissão Central de Compras vem pedir a essa Repartição que, sempre que faça uma requisição naquellas condições, justifique em officio que deve acompanhar a mesma, a razão da escolha da marca indicada.

O POVO RECLAMA

OS MORADORES DE [illegible] MA, BOTAFOGO E SUBUR[illegible] S DA C[illegible] L Q[illegible] AGUA

A população carioca está novamente ás voltas com o fla[illegible]

As reclamações vão se tornando numerosas e frequentes, notadamente da parte dos mora[illegible] ta do precioso liquido se faz mais evidente.

Agora mesmo por nosso intermedio os moradores das ruas Carvalho Monteiro, Machado d[illegible] Luiz Vascon[illegible] Fernandes, Lucidio Lago e outras, fazem um [illegible] haja uma providencia contra tal irregularidade.

COM A SAUDE PUBLICA

Apesar das constantes reclamações dos moradores, ainda não foi tomada uma providencia para sanear a rua Jequitibá, [illegible] do lastimavel, cheia de pantanos e cruzada pelos mosquitos.

Consta mesmo que [illegible] de typho já se deram naquella rua.

A Saude Publica precisa [illegible] Jequitibá.

Clinica do Dr. FLAVIO PETRARCA DE MESQUITA

Largo da Carioca, 15 (2.º and.) Fone 22-0797

DIARIAMENTE DAS 4 HORAS EM DEANTE

Tratamento moderno e completo da blenorrhagia e suas complicações, no homem e na mulher. Impotencia, canceros venereos e adenites. Analyses clinicas.

Exame pré-nupcial mediante fornecimento de attestado. Doenças do recto e anus. Varizes.

Clinica de Senhoras: Regras escassas, hemorrhagias, corrimentos, frieza, etc. Diagnostico precoce da gravidez.

SECÇÃO TECHNICA DA PUBLICIDADE DO Diario Carioca

SOB A DIRECÇÃO DO DESENHISTA QUEIRÓS

Diario Carioca

Anno X — Numero 2.814 | Rio de Janeiro, Sexta-feira, 13 de Agosto de 1937 | Praça Tiradentes n.º 77

ULTIMA HORA SPORTIVA

Cariocas 47 x Paraenses 12

Sobrepujado o scratch do Pará — O Santa Heloisa derrotou a Portugueza — O Campeonato Commercial e Bancario de Basket-Ball

No rink do Carioca S. C. perante regular assistencia, desenrolou-se na noite de hontem, a peleja entre os scratchs representativos do Districto Federal e Pará em continuação ao Campeonato da F. M. D.

Em virtude da flagrante superioridade dos cariocas, a peleja não offereceu phases interessantes, não chegando a provocar enthusiasmo á torcida. Os paraenses foram abatidos no primeiro tempo por 23 x 6 e no final por 47 x 12.

Com a victoria obtida, os cariocas terão que disputar com os paraenses nesta capital o titulo maximo do certame.

OS FIVES E PONTOS

CARIOCAS — Jairo (15), Mendonça, Haroldo (7), Bastos (3), Helio (18), Tymbira, Ney (12), Pilla (2), Sebastião e Paulo.

PARA' — Bentes e Oswaldo (2), Miranda, Macario (8), e José (2), Baptista e Raymundo.

Serviram de arbitros; José Maia e Beatty Salla. Arbitragem relativamente fraca, não chegando, no entanto, a comprometter o jogo.

O SANTA HELOIZA ABATEU A PORTUGUEZA

A Liga Carioca de Basketball fez proseguir na noite de hontem, o seu Torneio Complementar com a realização da peleja Portugueza e Santa Heloiza.

O match offereceu os seguintes detalhes:

1º tempo: Santa Heloiza, 25 x 15.

Final: Santa Heloiza, 40 x 38.

Jogaram e fizeram pontos:

PORTUGUEZA — Nascimento (4) e Norival (1), Jorge (3), Adelino (17) e Francisco (2), Alberto (2) e Augustinho.

SANTA HELOIZA — Sebastião (6) e Aldo (2), Guanacy (6), Julio (10), Almeida (8), José (2), Adilio (4), Newton (6) e Waldemar (5).

Arbitraram: Sylvio Pinto e Seraphim Alonso.

NO CAMPEONATO COMMERCIAL

Realizou-se, hontem á noite, no rink do Guz-Rio, uma nova rodada da Liga Commercial. Os jogos effectuados offereceram os seguintes resultados:

Standart, 30 x Confiança 3.

Moinho Fluminense, 29 x Guz Rio, 20.

CAMPEONATO BANCARIO

A Liga Bancaria effectuou no gymnasio do Tijuca Tennis Club, a partida entre as equipes do London Bank e Banco Boavista, em proseguimento ao Campeonato Bancario de Basket.

Após 40 minutos de jogo bastante equilibrado e bem interessante, o London Bank assignalou 23 contra 18 pontos do B. Boavista.

O primeiro tempo terminou favoravel ao Banco Boavista por 12 x 8.

O Caminhão, Após Soffrer Violenta Derrapagem, Capotou Espectacularmente

DOZE OPERARIOS FERIDOS NO ACCIDENTE

Na Estrada da Gavea, proximo á Gruta da Imprensa, verificou-se hontem, ao escurecer, um impressionante desastre, no qual saíram feridos doze operarios da Companhia Nacional de Engenharia, que actualmente trabalham no Jardim Gavea.

Esses operarios, ao terminar o dia de trabalho, são transportados para a cidade em um dos caminhões a serviço da Companhia.

Hontem, como diariamente acontece, a turma de trabalhadores embarcou no caminhão, superlotando-o. O pesado vehiculo, com a velocidade que as nossas estradas incentivam, devorava os kilometros com rapidez espantosa. Ao fazer, porém, a curva, proximo á Gruta da Imprensa, o caminhão soffreu violenta derrapagem para, em seguida capotar espectacularmente. Seus passageiros foram projectados a grande distancia, recebendo ferimentos que os levaram ao Hospital Miguel Couto. São elles: Manoel de Souza Gonçalves, de 25 annos, solteiro, morador á rua Jardim Botanico n. 205, que apresenta contusões e escoriações generalizadas;

— Joaquim Machado, de 31 annos, solteiro, residente á rua Humaytá 263, com fractura da coxa direita e contusões e escoriações varias;

— Onofre Alves Martins, branco, com 40 annos, viuvo, morador á rua Barão da Torre 220, apresentando contusões e escoriações generalizadas;

— Nilo Mendes, de 24 annos, solteiro, domiciliado á rua Barão da Torre 25, com contusões e escoriações generalizadas;

— Olympio Nunes, branco, de 21 annos, casado, morador á rua Jardim 205, com ferimento no joelho direito, contusões e escoriações generalizadas;

— José da Rocha Marcellino, de côr preta, com 45 annos, morador á rua da Passagem, 274, com contusões e escoriações generalisadas;

— Servulo Marinho, pardo, de 24 annos, solteiro, domiciliado á rua Humaytá, 276, com contusões e escoriações generalizadas;

— Joaquim de Souza Baptista, de nacionalidade portugueza, com 50 annos de idade casado, morador á rua Voluntarios da Patria, 40, com contusões e escoriações varias pelo corpo;

— Manoel Cardoso Fonseca, de 40 annos, casado, residente á rua Manoel Machado 65, apresentando contusões e escoriações generalizadas;

— José Valerio, preto, de 31 annos, solteiro, morador á rua Humaytá, 274, com contusões e escoriações varias;

— Manoel Ferreira Cardoso, portuguez, de 55 annos, casado, residente á rua São Clemente, 178, com contusões e escoriações generalizadas e Geroncio José dos Santos preto, de 43 annos, solteiro, morador á Avenida Niemeyer, s/n, com contusões e escoriações generalisadas.

As victimas após os curativos necessarios foram removidas para o Hospital Evangelico.

A policia do 1º districto teve conhecimento do facto, tendo o commissario Breno tomado as providencias de sua alçada.

"Um Discurso Cheio de Verdades e Promessas"

Como "A Gazeta" de S. Paulo commentou a oração proferida pelo ministro J. C. de Macedo Soares na Côrte de Appellação do Districto Federal

S. PAULO, 12 — (A. N.) — Intitulado "Um discurso cheio de verdade e promessas", o vespertino "A Gazeta" commenta a oração proferida pelo ministro Macedo Soares, por occasião de sua recente visita á Côrte de Appellação do Districto Federal. Desses commentarios destacamos os seguintes trechos: — "O discurso que s. ex. proferiu ha dias na Côrte de Appellação do Districto Federal vem pôr em evidencia mais uma notavel faceta da capacidade constructiva do estadista. E' uma peça inteiriça não só de eloquencia, como de contextura juridica e social. Si o sr. José Carlos foi comprehendido e auxiliado pelos tres poderes da Nação, realisará obra da mais alta envergadura e do mais beneficio alcance para a vida do paiz, com resolver-lhe de vez os problemas angustiosos da justiça insufficiente que deve ser completa, da justiça previlegio que deve ser direito, da justiça desiquilibrada que deve ser egualitaria, da justiça policial que deve ser protecção e garantia de direito para a collectividade e para o menor dos individuos". O discurso encerra um mundo de verdades duras, mas opportunas, a suggerirem reformas difficeis, mas imperativas. O fecho da magnifica e alcandorada oração, toda cheia de ensinamentos e idéas, suggere um programma capaz de solucionar uma crise e sagrar um estadista.

FORÇA DO EXERCITO ATACADA A TIROS PELOS INTEGRALISTAS!

(Conclusão da 1ª pagina).

me com uma tentativa de levante.

O governador do Estado, por sua vez, enviou reforços policiaes para as zonas de Rio Bonito e Bom Retiro, ameaçadas pelos milicianos armados do sr Plinio Salgado.

Um telegramma energico do coronel Gaya

A respeito das occurrencias verificadas na estrada de Rio Bonito, o coronel Gaya, commandante interino da 5ª Região Militar, endereçou o seguinte telegramma ao secretario de Segurança do Estado:

"Avisado por telegramma do capitão Vieira Cavalcanti, de Joinville, de que elementos integralistas ameaçam desacatar a tropa do 1º Batalhão de Sapadores, em serviço de construcção da rodovia Rio Bonito-Tres Barras, tendo sido já hontem, á noite, alvejado a tiros um caminhão daquelle serviço, solicito as vossas energicas providencias, afim de evitar quaesquer perturbações graves que porventura possam originar-se por motivo de taes provocações."

O cap. Cavalcanti, commandante do 1º Batalhão de Sapadores, telegraphou, tambem ao sr. Claribalti nos seguintes termos:

"Levo ao conhecimento de v. ex. que elementos perniciosos pretendem perturbar a ordem na região de Rio Bonito e Tres Barras. Como commandante da tropa do Exercito, estarei prompto a agir. Dou-lhe conhecimento, afim de que os factos não surpreendam a v. ex. — (a) Vieira Cavalcanti, capitão chefe da 4ª secção do 1º Batalhão de Sapadores."

Terminou mal um comicio integralista em Limoeiro

Vaiado pela multidão o orador do sigma que insultou os candidatos democratas

FORTALEZA — (Do correspondente) — A repulsa que o povo cearense nutre pelos methodos doutrinarios dos extremismos, vem de ser demonstrada, mais uma vez, durante um "meeting" integralista pró-candidatura do sr. Plinio Salgado, realizado na cidade de Limoeiro.

Não fosse a rapida interferencia das autoridades policiaes que protegeram a retirada precipitada dos camisas verdes, teriamos a registar um conflicto de serias consequencias uma vez que os assistentes do fracassado comicio estavam dispostos a castigal-os como represalia aos insultos lançados da tribuna contra os srs. José Americo e Armando de Salles Oliveira pelo chefe provincial integralista da Parahyba.

O referido orador no decorrer da allocução em que chegou a affirmar ser o chefe Nacional o candidato de Christo para salvar o Brasil, asseverou, perante a assistencia, já indignada com tantos absurdos, que os candidatos liberaes á successão presidencial são reles gatunos a quem o sr. Plinio Salgado castigará ao tomar o poder.

Desde logo manifestou-se a reacção popular em assovios e vivas á democracia e ao senhor José Americo de Almeida. Não obstante isso, o atrevido camisa-verde, secundado pelos demais asseclas, redobrou de violencia, atacando rudemente o regime e as instituições.

Verificou-se, então, a interferencia da policia que a muito custo, protegeu os integralistas ameaçados de lynchamento pela multidão enfurecida. No mesmo dia o chefe provincial da Parahyba embarcou de Limoeiro occultamente para esta capital.

Installar-se-á, em fevereiro vindouro, o Banco Central da Republica

Ministro Souza Costa

Segundo conseguimos apurar por informações de fonte autorizada, no proximo anno, por todo o mez de fevereiro, será installado o Banco Central da Republica, criação resultante da ultima viagem realizada pelo ministro Arthur de Souza Costa á America do Norte.

Affirma-se tambem que para a direcção do novo estabelecimento de credito irá o proprio sr. Arthur Costa.

O Chefe de Policia e o Integralismo

(Conclusão da 1ª pagina).

remos dar a esse valoroso patricio, publicamente, espontaneamente, o testemunho insuspeito de nossa confiança, de nosso respeito e de nossa admiração. E assim pedimos a Deus que véle pela vida pessoal do capitão Filinto Muller e dos que lhe são caros, e illumine os responsaveis maiores pela sorte do Brasil, no sentido de comprehenderem, como elle comprehendeu, que as leis só são boas quando estão ao serviço da Patria, porque esta, queiram ou não queiram, os defensores de regimens obsoletos, esteve, está e estará, sempre, em todos os tempos, acima, muito acima de todas as leis".

(Transcripto do orgão official da Acção Integralista "A Offensiva", de 11-8-37).

Um capitão e um civil chamados

Estão sendo chamados para comparecerem ao Departamento do Pessoal do Exercito, o capitão da reserva de 1ª classe José Coelho Valente do Couto e o civil Léo Buição, afim de tratarem de assumpto de seu interesse.

Injecções a domicilio em Copacabana, Leme e Ipanema

Senhora com muita pratica applica

TELEPHONE 27-2299

Sequestrada Pelos Proprios Filhos!

Em juizo, a pobre senhora declarou, obrigada por seus algozes, nada ter soffrido — Reconhecida a debilidade mental

BELLO HORIZONTE, 12 (Da succursal do DIARIO CARIOCA) — A imprensa desta capital acaba de divulgar um caso doloroso de ambição em que uma rica septuagenaria se encontra sequestrada pelos seus proprios filhos que a m[illegible] em carcere privado, utilizando-se do seu nome para conseguirem dinheiro.

O FACTO

A viuva do commerciante Francisco Victorio Gelape, fallecido ha annos Carmelia Bramstaiy Gelape está com a idade de 70 annos. Seu marido deixou-lhe fortuna, que ella ampliou no trabalho.

Mãe extremosa, procurou educar os filhos. Um delles, Miguel Bernardo Gelape, foi para o Rio estudar medicina. O filho estroina esbanjou-lhe muito dinheiro.

Depois de muito diplomou-se em medicina e voltou para esta capital. Aqui, em companhia dos irmãos Antonio, Eleonora e Carmelita resolveram administrar os bens de sua velha mãe, allegando a demencia pela idade. Uma outra filha, d. Barbara, casada com o sr. Ivan Brmbirra, foi prohibida de ver a progenitora. Um irmão medico fizera esta prohibição, allegando a ogeriza da mãe pela filha. Chamando a si a gerencia dos negocios os quatro filhos resolveram sequestar a mãe, prendendo-a em casa onde nenhum outro filho entrasse.

NO TRIBUNAL

Mas o facto chegou ao excesso e foram requeridas ao tribunal a interdicção e a curatella por parte do genro Ivan.

Perante o juiz, d. Carmelia declarou, obrigada por seus 4 filhos, que só a estes considerava como taes, embora fosse mãe de nove. O juiz ficou conhecendo a debilidade mental da septuagenaria, sendo, entretanto, a sentença pela incompetencia do genro para requerer a interdicção. E o processo foi julgado improcedente. Ivan voltou a agir allegando ser casado com uma filha de Carmelia e ser representante dos seus filhos cujos direitos estão ameaçados pelo filho.

E de novo haverá processo sob a orientação do dr. Feliciano de Carvalho Britto já tendo o desembargador Villas Bôas dado parecer favoravel na Côrte de Appellação.

Ficou ainda apurado que os sequestadores falsificavam a assignatura da velha mãe, prejudicando os outros irmãos.

A Assembléa de delegados da Caixa Geral Funeraria

Conforme convocação previa realizou-se ante-hontem, á noite a assembléa dos socios delegados, da Caixa Geral Funeraria, a velha sociedade de Previdencia, que ha 30 annos auxilia o funeral de seus socios.

Tendo havido omissão na acta, da reunião anterior, quanto a inclusão de 3 directores na commissão de reforma de estatutos, a assembléa resolveu que a alludida commissão, em companhia de dois directores, confeccione, com os 2 trabalhos apresentados, um só ante-projecto a ser discutido opportunamente.

A commissão tem como relator o tenente João Baptista Stavola e como vogaes os srs. Flavio Estrelado e Nestor Peres. O presidente designou os directo Hybraim de Araujo e Osmard Faria, para acompanharem os trabalhos.

Dos 137 delegados da Caixa, representando cerca de 50.000 socios, compareceram em 2ª convocação, apenas 33, sendo, todavia, de esperar que na proxima assembléa aflua maior numero dada a importancia do assumpto reforma dos estatutos.

Intensifica-se a Propaganda da Candidatura José Americo em Todo o Paiz

(Conclusão da 3ª pagina).

accôrdo com as deliberações assentadas.

Chegando á Maceió, levaram ao sr. Fernandes Lima, apenas para homologar, um papel dactylographado contendo todas as resoluções assentadas, já subscriptas com as assignaturas competentes. Era um decalogo em que o nome do chefe alagôano apparecia, desacompanhado dos seus amigos, alguns dos quaes, indiscutivelmente são valores eleitoraes que o acompanham de longa data.

Dizem que o sr. Fernandes Lima ao receber das mãos do representante do sr. Chateaubriand para homologar, o tal decalogo, teria dado um "estoiro" que trouxe ao Rio, apressadamente, de avião o timoneiro dos Associados.

— Não estou acostumado a homologar! — teria declarado o antigo politico alagoano. E ainda mais, quando se trata de um suicidio politico como este, que envolve o sacrificio tambem dos meus amigos mais dedicados. — "Sempre sustentei, quando governo, que "a politica de Alagôas faz-se em Alagôas, para Alagôas" e, fóra das posições continuo com o meu ponto de vista inalteravel".

Em synthese: o sr. Fernandes Lima, indignado com a attitude assumida pelos seus patricios, retirou-se desgostoso para o interior do Estado, tendo antes feito uma exposição dos acontecimentos aos seus amigos, reunidos em sua residencia. Nessa reunião, ficou deliberado que o sr. Abdon Torres, supplente de deputado federal, ficaria investido de todos os poderes para resolver a situação.

Ahi está um caso de felonia politica, dentro das proprias hostes armandistas. Ninguem sabe como terminará esta scisão politica no sector da U. D. B., attendendo-se a que o sr. Fernandes Lima tem a prestigiar-lhe a acção em Alagôas, os membros da commissão directora, sr. Arthur Bernardes e Antonio Carlos. E se o candidato da U. D. B. perde o sr. Fernandes Lima na terra dos marechaes, terá perdido egualmente qualquer votação que ali pudesse obter, ainda porque, o deputado estadual Hildebrando Falcão tambem está descontente com o rumo dos acontecimentos.

Nem os votos dos indigitados membros da Commissão Executiva da U. D. B. em Alagôas terá o candidato da minoria, porque quasi todos são eleitores na capital da Republica, onde têm residencia fixa ha longos annos.

O Fluminense sobrepujou o Força e Luz

2 x 1 foi o score

PORTO ALEGRE, 12 — (A. B.) — Realisou-se nesta capital a segunda exhibição do Fluminense F. C., do Rio de Janeiro, que enfrentou o quadro local do Força e Luz.

Apesar da chuva, que desta vez caiu com mais intensidade, o quadro apresentou melhor jogo, logrando os louros da victoria por dois pontos a um.

Na primeira phase da peleja notou-se o predominio do quadro visitante, que levou a effeito perigosas investidas ao reducto final do Força e Luz, obrigando a defesa local a empregar a fundo afim de evitar a queda da sua cidadela. E' nessa phase que o Fluminense consegue avantajar-se no placard, com dois pontos feitos por Vincentino e Hercules.

Depois do descanso regulamentar, voltam os jogadores ao grammado, iniciando-se o segundo periodo com flagrante reacção do quadro local, que por intermedio de Ferreira consegue assignalar o unico ponto para o seu quadro. Animam-se os defensores rubros-verdes que levam a effeito perigosos ataques ao goal do Fluminense, dando opportunidade a que a zaga visitante, formada por Guimarães e Machado, se destacasse.

....Os elementos que mais sobresahiram no quadro tricolor foram Brant, Guimarães, Tim e Vincentino. Do quadro local Lucindo, Miro e Ordobar.

Serviu de arbitro o sr. Guilherme Gonçalves que actuou bem apesar de ter sido severo em algumas marcações.

A PAREDE RUIU

COLHIDA PELA AVALANCHE A VICTIMA FOI RETIRADA PELOS BOMBEIROS

Nas obras que presentemente se effectuam na rua Aristides Caire nº. 37, verificou-se hontem um lamentavel accidente derivado talvez de um descuido dos dirigentes da construcção.

Alli, quando mais intenso era o movimento, ruiu uma das paredes de cimento armado que foi colher o mestre das obras, Antonio Carneiro, que ficou soterrado.

Na impossibilidade de ser retirado por seus companheiros de sob os escombros, esperou o inditoso homem pela chegada dos bombeiros que, sob o commando do tenente Rangel, depois de alguns esforços, conseguiram livral-o.

A Assistencia do Meyer, chamada ao local, soccoreu-o, ministrando-lhe os curativos necessarios.

Choque de vehiculos na rua Dias da Cruz

Na rua Dias da Cruz, em frente á ponte do Meyer, verificou-se hontem, á tarde, um choque entre o caminhão dirigido pelo "chauffeur" Martinho Manoel Moraes, de 31 annos de idade, residente á rua Frei Pinto nº. 35, o omnibus da Viação Brasil, nº. 766 e o bonde linha Piedade, nº. 200.

Em consequencia do accidente saiu ferido o "chauffeur" Martinho, que teve os soccorros do Posto de Assistencia do Meyer.

A policia do 22º districto tomou conhecimento do facto.

CAIU DO TREM ELECTRICO

A VICTIMA SOFFREU ESMAGAMENTO DA PERNA

Hontem, quando procurava tomar o trem electrico em movimento, na estação de Engenho de Dentro, o operario Domingos Mendes, residente á Estrada de Guaratiba, s.n. perdeu o equilibrio e caiu á linha ferrea, soffrendo em consequencia esmagamento da perna esquerda.

A victima, após ter sido soccorrida pela Assistencia Municipal, foi internada no Pronto Soccorro.

Rasgava a propria carne em golpes successivos

SINGULAR OCCURRENCIA NA MANHÃ DE HONTEM NAS LARANJEIRAS — O TRESLOUCADO ACCUSOU SEU IRMÃO DE RESPONSAVEL PELO SEU GESTO — MANDADO INTERNAR NO HOSPICIO

De uma scena [illegible] sangue, foram testemunhas [illegible] tem pela manhã [illegible] passavam pela rua [illegible] nas Laranjeiras.

Em frente ao nº [illegible] mem retalhava [illegible] proprias carnes [illegible] já tinta de sangue [illegible] ninguem se atrevia [illegible] mal-o, dada a [illegible] do tresloucado que [illegible] todos que delle se [illegible] vam.

Enquanto o [illegible] nicado á policia [illegible] minha-se para [illegible] cortava-se cada [illegible] em furia crescente.

Ha um movimento [illegible] val-o. Alguns [illegible] desarmal-o [illegible] deante da [illegible] homem.

Alguem dá [illegible]

Apparecem [illegible] ellas fagam o [illegible] do o afinal.

Uma ambulancia [illegible] ela já o esperava [illegible] pouco era elle [illegible] o Prompto Soccorro [illegible] caso se aclarou.

Tratava-se de [illegible] Schmidt, allemão, de [illegible] solteiro, morador [illegible] irmão casado, Alex [illegible] rua Barão de Guaraty [illegible] Trabalhava [illegible] obras da rua [illegible] onde foi accommettido [illegible] accesso de loucura.

Durante os curativos [illegible] interrogado, declarou [illegible] ha tempos soffrendo [illegible] por parte de seu [illegible] seja a viva força [illegible] abandonar o Brasil.

Depois de medicado [illegible] entemente, foi [illegible] dor mandado internar [illegible] termedio da policia [illegible] tal de Alienados.

E' bem grave o [illegible]

Colhido por auto

Quando brincava [illegible] sua residencia [illegible] Coutinho [illegible] foi hontem atropelado [illegible] auto soffrendo [illegible] na esquerda [illegible] de 11 annos, filho de [illegible] tura da Silva.

A victima [illegible] curativos da [illegible] Posto de [illegible] [illegible] de Prompto Soccorro.